

自動本縫玉縁機

自動本縫玉縁機 〈フラップ付用〉

brother

AUTOMATIC LOCK STITCH POCKET WELTING SEWING MACHINE FOR FLAP
ATTACHMENT

AUTOMATISCHE VERRIEGELUNGSSTICH-TASCHEINFABMASCHINE ZUM ANBRINGEN
VON TASCHEKLAGGEN

MACHINE À COUDRE AUTOMATIQUE À PASSEPOILER AVEC POINTS NOUÉS POUR LA
FIXATION DES PATTES

MAQUINA RIBETADORA DE PESPUNTES PARA BOLSILLOS AUTOMÁTICA PARA
COLOCACIÓN DE FAPA

BAS-600
BAS-601

● パーツブック

PARTS BOOK

TEILEKATALOG

LIVRE DES PIÈCES

LIBRO DE REFERENCIA DE PIEZAS

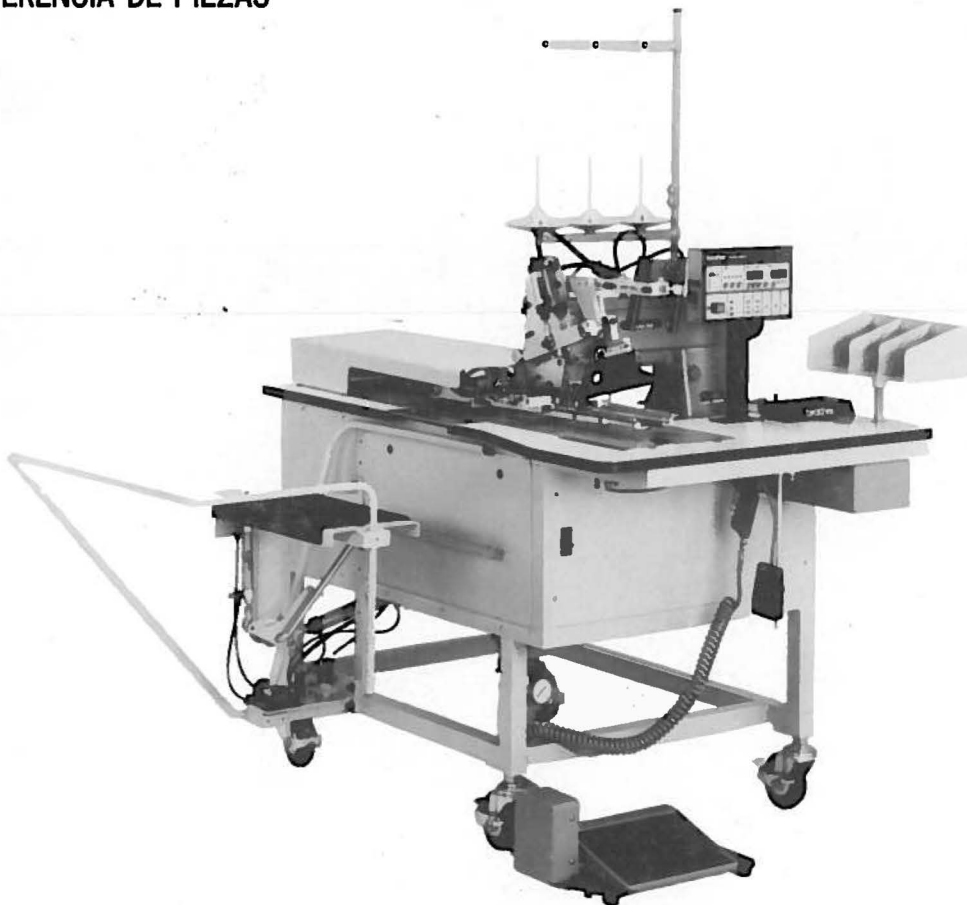

Verdond

0403000000
0000000000

パーツブックご利用に際して

1. 部品コード欄または組コード欄が ・ 000000-000 となっている場合は、仕様別部品一覧表・ゲージ部品一覧表（32～34ページ）でお調べ下さい。
2. 部品コード欄が となっている部品は、補給いたしません。ただし、組コード欄に番号が記載されているものは、組部品として補給いたしますので、組コードでご注文下さい。
3. この本は1988年9月のデータにもとづいて作成されたものです。
4. 部品は予告なしに設計変更される場合があります。

目 次

A. 主体関係…………… 1	R. 電装品関係…………… 18
B. 上軸関係…………… 2	S. 布制御関係（送り装置）(1)…………… 19
C. 針棒・揺動関係…………… 3	S. 布制御関係（送り装置）(2)…………… 20
D. 押エ関係…………… 4	S. 布制御関係（面板ユニット）(3)…………… 21
E. メス関係…………… 5	S. 布制御関係（面板ユニット）(4)…………… 22
F. カマ関係…………… 6	S. 布制御関係（大押エユニット）(5)…………… 23
G. 下軸関係…………… 7	S. 布制御関係（大押エユニット）(6)…………… 24
H. 給油・潤滑関係…………… 8	S. 布制御関係(7)…………… 25
J. 糸通シ関係…………… 9	T. 踏板関係…………… 26
K. スタッカー関係(1)…………… 10	U. 動力台関係(1)…………… 27
K. スタッカー関係(2)…………… 11	U. 動力台関係(2)…………… 28
K. スタッカー関係(3)…………… 12	Z. 付属品関係…………… 29
L. 糸巻装置関係…………… 13	Z. 付属品関係…………… 30
M. 糸切り関係…………… 14	オプションパーツ…………… 31
N. コントロールボックス関係…………… 15	ゲージ部品一覧表…………… 32
P. 空圧関係…………… 16	仕様別部品一覧表…………… 34
Q. 針位置検出器関係…………… 17	索引…………… 35

Notes for using this parts book

1. If the symbol or 000000-000 is in the "Parts No." column, or the "Assembly No." column, please refer to the different parts list (page 32~34)
2. The symbol in the "Parts No." column indicates that the Parts is not available for supply. If, however, there is a number in the "Assembly No." column, the parts can be ordered as an assembly. Please, therefore, order by using the assembly number.
3. This book was prepared based on information available in September, 1988.
4. Parts are subject to changes in design without prior notice.

CONTENTS

A. Machine body..... 1	R. Power supply equipment mechanism ...18
B. Upper shaft mechanism 2	S. Cloth control system (Feed mechanism)(1)19
C. Needle bar rocking mechanism 3	S. Cloth control system (Feed mechanism)(2)20
D. Presser foot mechanism 4	S. Cloth control system (Fase unit)(3).....21
E. Knife mechanism 5	S. Cloth control system (Fase unit)(4).....22
F. Rotary hook mechanism..... 6	S. Cloth control system (Carriage Feed)(5)23
G. Lower shaft mechanism 7	S. Cloth control system (Carriage Feed)(6)24
H. Lubrication 8	S. Cloth control system(7)25
J. Threading mechanism 9	T. Treadle mechanism26
K. Stacker mechanism(1)10	U. Power table(1)27
K. Stacker mechanism(2)11	U. Power table(2)28
K. Stacker mechanism(3)12	Z. Accessories29
L. Bobbin winder13	Z. Accessories30
M. Thread trimmer mechanism14	Optional Parts31
N. Control box mechanism15	GAUGE PARTS LIST32
P. Air pressure mechanism16	DIFFERENT PARTS LIST34
Q. Synchronizer17	INDEX35

Anmerkungen zum Gebrauch dieses Stücklistebuches

1. Wenn in der stücknummer oder Gerätesatznummer Spalte des Zeichen oder steht, schlagen Sie bitte bei der gesonderte Stückliste (Seite 32~34) nach.
2. Dieses Zeichen in der Spalte "Teilnummer" bedeutet, daß dieser Teil nicht lieferbar ist. Wenn jedoch in der Spalte "Gerätesatznummer" eine Nummer steht, kann dieser Teil als ein Geräteteilsatz bestellt werden.
Bestellen Sie daher bitte mit dieser Gerätesatznummer.
3. Dieses Buch Basiert auf den Informationen vom September, 1988.
4. Modelländerungen sind vorbehalten.

INHALTSVERZEICHNIS

A. Maschinengehäuse 1	R. Stromversorgung18
B. Obere welle..... 2	S. Stoffführungsvorrichtung (Transporteinheit)(1) ...19
C. Nadelstangenbetätigung 3	S. Stoffführungsvorrichtung (Transporteinheit)(2) ...20
D. Stoffdrückertuß 4	S. Stoffführungsvorrichtung (Nähkopf)(3) ...21
E. Messer 5	S. Stoffführungsvorrichtung (Nähkopf)(4) ...22
F. Greifervorrichtung 6	S. Stoffführungsvorrichtung (Wagentransport)(5) ...23
G. Untere welle 7	S. Stoffführungsvorrichtung (Wagentransport)(6) ...24
H. Schmierung 8	S. Stoffführungsvorrichtung(7)25
J. Fadenführungsvorrichtung 9	T. Fubbetätigung26
K. Anhäufung(1)10	U. Motorgestell(1)27
K. Anhäufung(2)11	U. Motorgestell(2)28
K. Anhäufung(3)12	Z. Zubehör29
L. Spuler13	Z. Zubehör30
M. Fadenabschneidevorrichtung14	Sonderzubehör31
N. Schaltkasten15	LEHRENLISTE32
P. Luftdruck16	ZUBEHÖRLISTE34
Q. Synchronisator17	VERZEICHNIS35

Notes sur l'utilisation de ce manuel de pièces détachées

1. Si le symbole ou 000000-000 est présent dans la colonne "No. de pièce" ou dans la colonne "No. de ensemble", se référer à la liste de pièces annexe (page 32~34).
2. Le symbole — dans la colonne "N° de pièce" signifie que la pièce ne peut être fournie. Si, dans la colonne "N° jeu de pces", il y a un numéro de nomenclature, la pièce peut être commandée comme faisant partie d'un jeu pièces. Donc, pour toute commande, veuillez spécifier le n° du jeu de pièces.
3. Ce manuel a été fait d'après les renseignements valables au mois de Septembre 1988.
4. Les pièces peuvent être sujettes à des modifications sans préavis.

TABLE DES MATIERES

<p>A. Corps de la machine..... 1</p> <p>B. Mécanisme de l'arbre supérieur 2</p> <p>C. Mécanisme de balancement de la barre à aiguille..... 3</p> <p>D. Mécanisme du pied presseur 4</p> <p>E. Mécanisme du couteau 5</p> <p>F. Mécanisme du crocher rotatif 6</p> <p>G. Mécanisme de l'arbre inférieur..... 7</p> <p>H. Lubrification 8</p> <p>J. Mécanisme de Jénfilage 9</p> <p>K. Mécanisme de l'emplisseur(1)10</p> <p>K. Mécanisme de l'emplisseur(2)11</p> <p>K. Mécanisme de l'emplisseur(3)12</p> <p>L. Mécanisme du bobineur13</p> <p>M. Mécanisme de coupe fill14</p> <p>N. Mécanisme du boîtier de contrôle15</p> <p>P. Mécanisme de la pression d'air16</p> <p>Q. Synchronisateur.....17</p> <p>R. Mécanisme de l'équipement en ali18</p> <p>S. Mécanisme de la système de contrôle du tissu (Mécanisme de l'entraînement)(1)19</p>	<p>S. Mécanisme de la système de contrôle du tissu (Mécanisme de l'entraînement)(2)20</p> <p>S. Mécanisme de la système de contrôle du tissu (Unité frontale)(3)21</p> <p>S. Mécanisme de la système de contrôle du tissu (Unité frontale)(4)22</p> <p>S. Mécanisme de la système de contrôle du tissu (Entraînement du chariot)(5)23</p> <p>S. Mécanisme de la système de contrôle du tissu (Entraînement du chariot)(6)24</p> <p>S. Mécanisme de la système de contrôle du tissu(7).....25</p> <p>T. Mécanisme de pédale26</p> <p>U. Mécanisme du plateau de la machine(1)27</p> <p>U. Mécanisme du plateau de la machine(2)28</p> <p>Z. Accessoires.....29</p> <p>Z. Accessoires.....30</p> <p>Pièces en option31</p> <p>LISTE DES PIÈCES D'ECARTEMENT ...32</p> <p>LISTE DES PIÈCES ACCESSOIRES34</p> <p>INDEX35</p>
---	--

Notas para usar este Libro de Piezas

1. De haber el símbolo o el 000000-000 en la columna del "Número de Pieza" o en la del "Número de Juego", habrá que ver la liste de piezas separada (página 32~34).
2. El símbolo , que se encuentra en la columna del "Numero de Pieza", quiere decir que no se dispone de dicha pieza sola. Cuando, empero, hay un número en la columna del "Número de Juego", se podrá ordenar la pieza con todo el juego. Por lo tanto, será mejor hacer el pedido recurriendo al número del juego respectivo.
3. Este libro ha sido compilado basándose en los datos de que se disponia en septiembre 1988.
4. Las piezas quedan sujetas a cambios de diseño sin aviso previo.

INDICE

<p>A. Cuerpo de la máquina 1</p> <p>B. Mecanismo de la eje superior 2</p> <p>C. Mecanismo de oscilación de la barra de aguja 3</p> <p>D. Mecanismo del prensa telas 4</p> <p>E. Mecanismo del cuchilla 5</p> <p>F. Mecanismo del cangrejo 6</p> <p>G. Mecanismo de la eje inferior 7</p> <p>H. Lubricacion 8</p> <p>J. Mecanismo de la enhebrado 9</p> <p>K. Mecanismo de apilador(1) 10</p> <p>K. Mecanismo de apilador(2) 11</p> <p>K. Mecanismo de apilador(3) 12</p> <p>L. Mecanismo del devanador de la canilla 13</p> <p>M. Mecanismo de recortadora de orillos ... 14</p> <p>N. Mecanismo del caja de controles 15</p> <p>P. Mecanismo de la presión de aire 16</p> <p>Q. Sincronizador 17</p> <p>R. Mecanismo de la equipo de alimentación de corriente 18</p> <p>S. Mecanismo de la sistema de control de tela (Mecanismo de alimentación)(1) 19</p>	<p>S. Mecanismo de la sistema de control de tela (Mecanismo de alimentación)(2) 20</p> <p>S. Mecanismo de la sistema de control de tela (Unidad en la cabeza)(3) 21</p> <p>S. Mecanismo de la sistema de control de tela (Unidad en la cabeza)(4) 22</p> <p>S. Mecanismo de la sistema de control de tela (Alimentación por transportador)(5) 23</p> <p>S. Mecanismo de la sistema de control de tela (Alimentación por transportador)(6) 24</p> <p>S. Mecanismo de la sistema de control de tela(7) ... 25</p> <p>T. Mecanismo de la pedal 26</p> <p>U. Mecanismo del mesa de la máquina(1) ... 27</p> <p>U. Mecanismo del mesa de la máquina(2) ... 28</p> <p>Z. Accesorios 29</p> <p>Z. Accesorios 30</p> <p>Piezas opción 31</p> <p>LISTA DE PIEZAS CALIBRADORAS 32</p> <p>LISTA DE PIEZAS ACCESORIAS 34</p> <p>INDICE 35</p>
---	---

A. 主体関係 / Machine body / Maschinengehäuse
 Corps de la machine / Cuerpo de la máquina

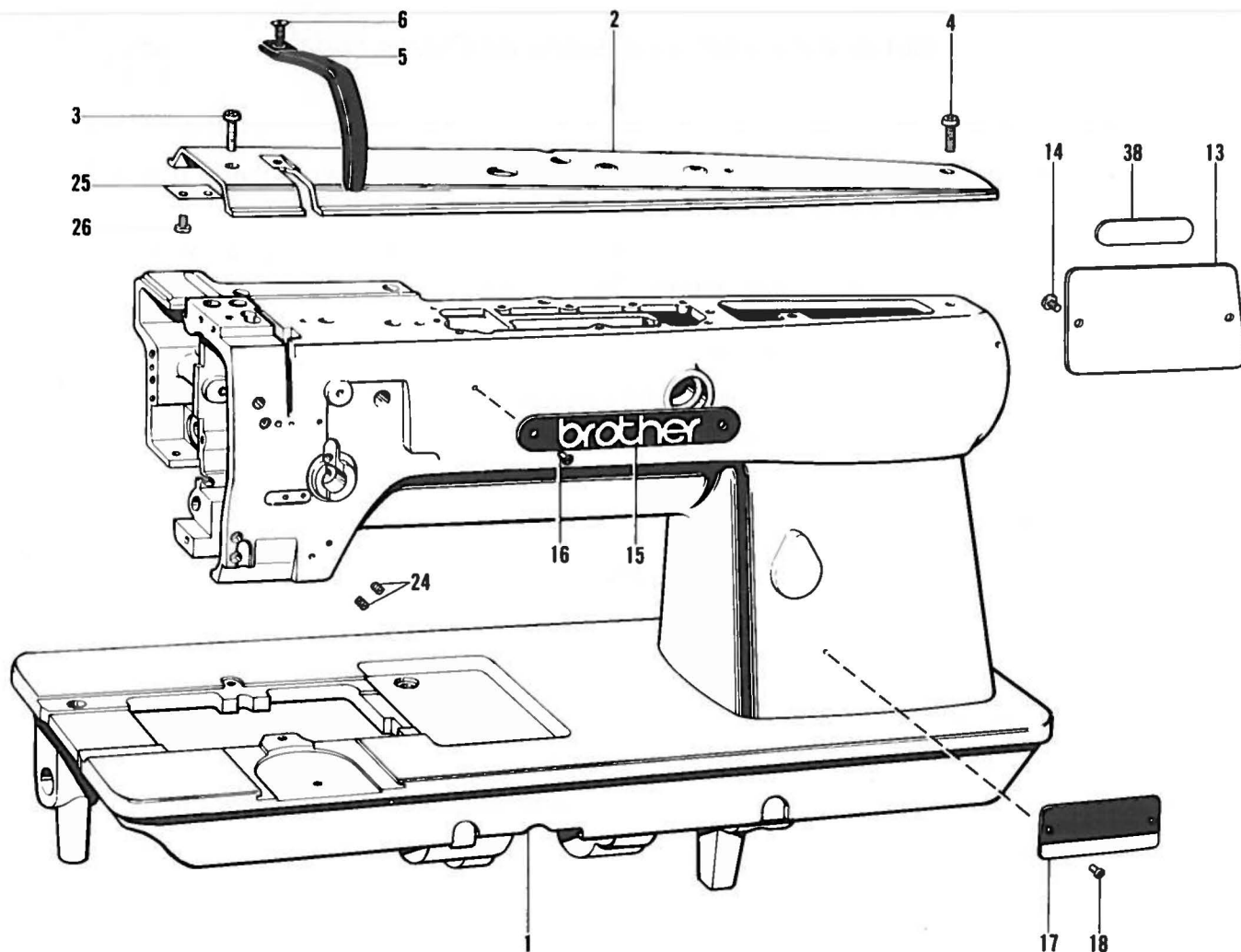

参照番号 Ref.No.	品名 Name of Parts	個数 Q'ty	部品コード Parts No.	参照番号 Ref.No.	品名 Name of Parts	個数 Q'ty	部品コード Parts No.
1	アームベックミ Arm Bed	1		15	ブラザーネームイタ Name Plate	1	
2	ウワフタ Hed Cover	1	143572-006	16	トメピン Pin	2	
3	ナベコ437-40×16 Screw 437X16	1	062681-612	17	ケイシキイタ Model Plate	1	
4	ナベコ437-40×10 Screw 437X10	1	062681-012	18	トメピン Pin	2	
5	テンビンカバー Thread Take-up Cover	1	112561-003	24	トメネジ4.37 Screw 4.37	2	151602-002
6	サラネジ4.76 Screw 4.76	1	107231-002	25	ウワフタホジョカバー Arm Top Sub-Cover	1	143574-001
13	ガワイタ Rear Cover	1	112566-006	26	ナベコ318-40×4 Screw 318X4	2	062660-412
14	ナベコ357-40×6 Screw 357X6	2	062670-612	38	ブラザーネーム Name Plate	1	

B. 上軸関係 / Upper shaft mechanism / Obere welle
 Mécanisme de l'arbre supérieur / Mecanismo de la eje superior

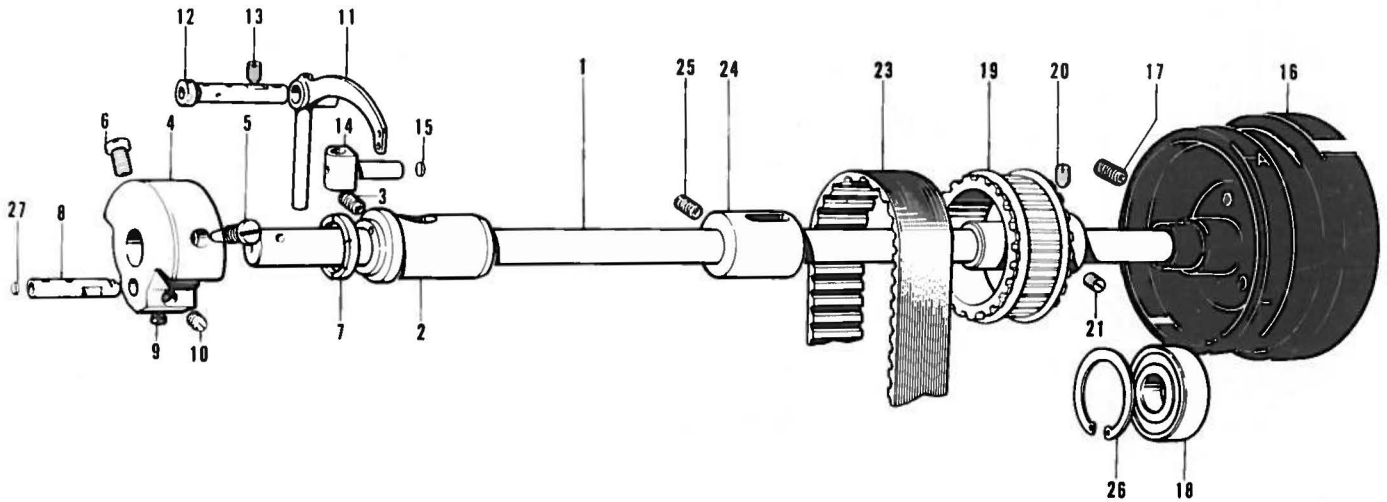

参照番号 Ref.No.	品名 Name of Parts	数量 Q'ty	部品コード Parts No.	参照番号 Ref.No.	品名 Name of Parts	数量 Q'ty	部品コード Parts No.
1	ウワジク	1	143576-001	14	テンピンスベリコ	1	118171-001
2	ウワジクメタルL	1	112573-101	15	クミヒモフタ	1	113024-000
3	トメネジ5.95クボミ	1	013761-410	16	プーリ	1	S07341-001
4	テンピンクランク	1	112574-000	17	トメネジ5.95クボミ	2	013761-410
5	シメネジ7.14	1	100250-001	18	タマジクウケ6204VV	1	072620-460
6	アタマツキトメネジ7.14	1	146141-001	19	タイミングプーリウクミ	1	180157-001
7	テンピンクランクリング	1	112576-001	20	トメネジ6.35トガリ	1	015771-212
8	ハリボウクランク	1	112577-101	21	トメネジ6.35クボミ	1	013771-212
9	トメネジ6.35	1	101706-001	23	タイミングベルト	1	112586-001
10	トメネジ6.35	1	100251-001	24	ウワジクメタルM	1	114680-001
11	テンピン	1	112578-001	25	トメネジ5.95クボミ	1	013761-410
12	テンピンジク	1	112579-001	26	トメワアナヨウC	1	112760-001
13	トメネジ5.95クボミ	1	013761-410	27	クミヒモフタ	1	113014-000

C. 針棒・揺動関係 / Needle bar rocking mechanism / Nadelstangenbetätigung
 Mécanisme de balancement de la barre à aiguille / Mecanismo de oscilación de la barra de aguja

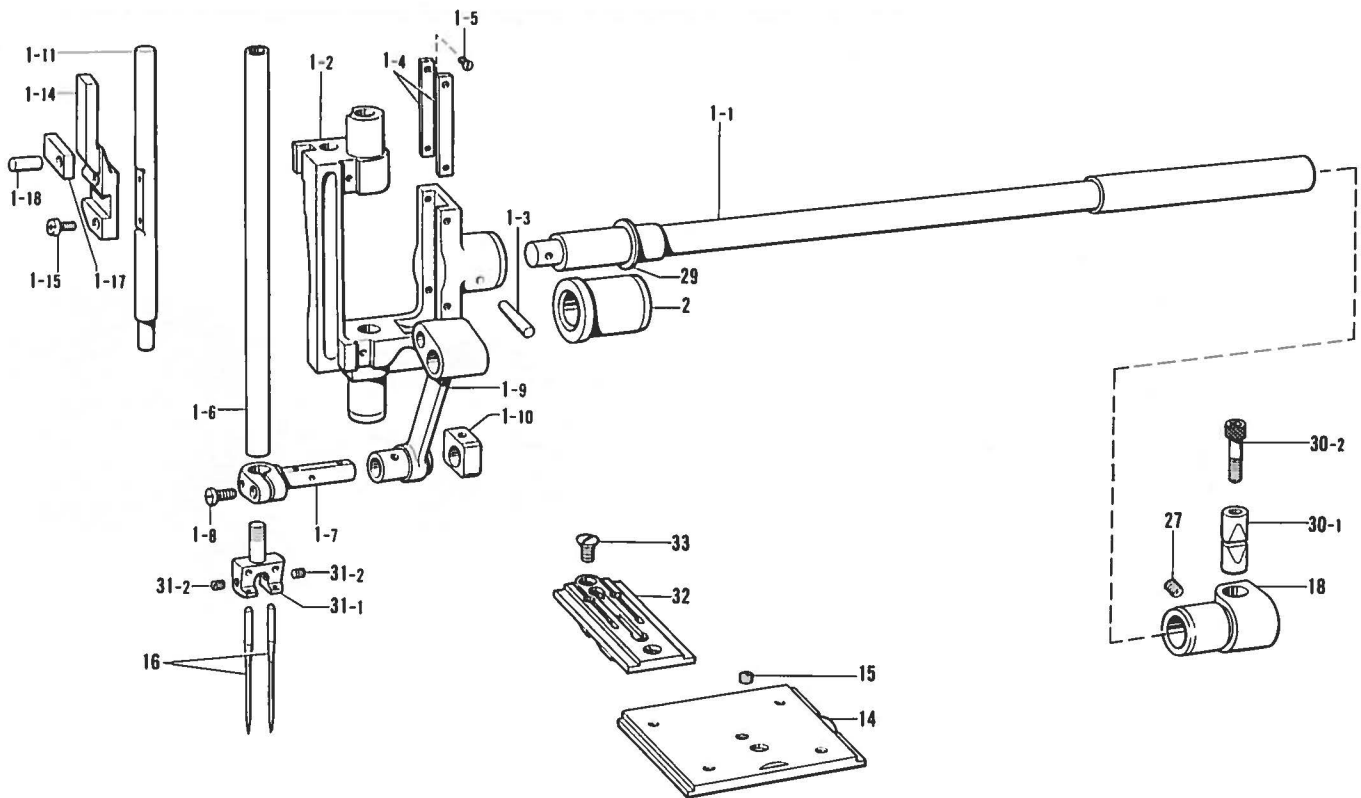

参照番号 Ref.No.	品名 Name of Parts	個数 Q'ty	部品コード Parts No.	参照番号 Ref.No.	品名 Name of Parts	個数 Q'ty	部品コード Parts No.
1	ハリボウヨウドウジクミ	1	153007-101	2	ヨウドウジクメタルL	1	153010-000
1-1	ハリボウヨウドウジク	1	---	14	スベリイタフクミ	1	112610-101
1-2	ハリボウダイ	1	S01595-001	15	トメネジ5.16	1	116010-001
1-3	テーパピン	1	107030-001	16	ミシンハリMTX190 #16	2	153011-016
1-4	ハリボウアンナイタ	2	---	18	ヨウドウジクストッパ	1	153012-101
1-5	サラネジ2.30	4	102731-004	27	トメネジ6.35	1	100251-001
1-6	ハリボウ	1	153009-001	29	スペーサー	1	155879-001
1-7	ハリボウダキ	1	143581-001	30	ピンチスリーブクミ	1	S09132-001
1-8	シメネジ3.57	1	100064-002	30-1	ピンチスリーブ	1	152725-000
1-9	ハリボウクランクロッド	1	112593-001	30-2	アナボルト6×30	1	018063-022
1-10	ハリボウレンカンカクコマ	1	112721-001	31	ハリダキクミ	1	---
1-11	メスボウ	1	153013-001	31-1	ハリダキ	1	---
1-14	メスボウアンナイ	1	---	31-2	アナトメネジ3.18クボミ	2	146427-001
1-15	ナベコ357-40×8	2	062670-812	32	ハリイタ	1	---
1-16	ジク5.5×11	1	143637-001	33	サラネジ4.37	2	100032-003
1-17	メスボウアンナイカクコマ	1	143646-000				

D. 押工関係/Presser foot mechanism/Stoffdrückertuβ
 Mécánisme du pied presseur/Mécánismo del prensa telas

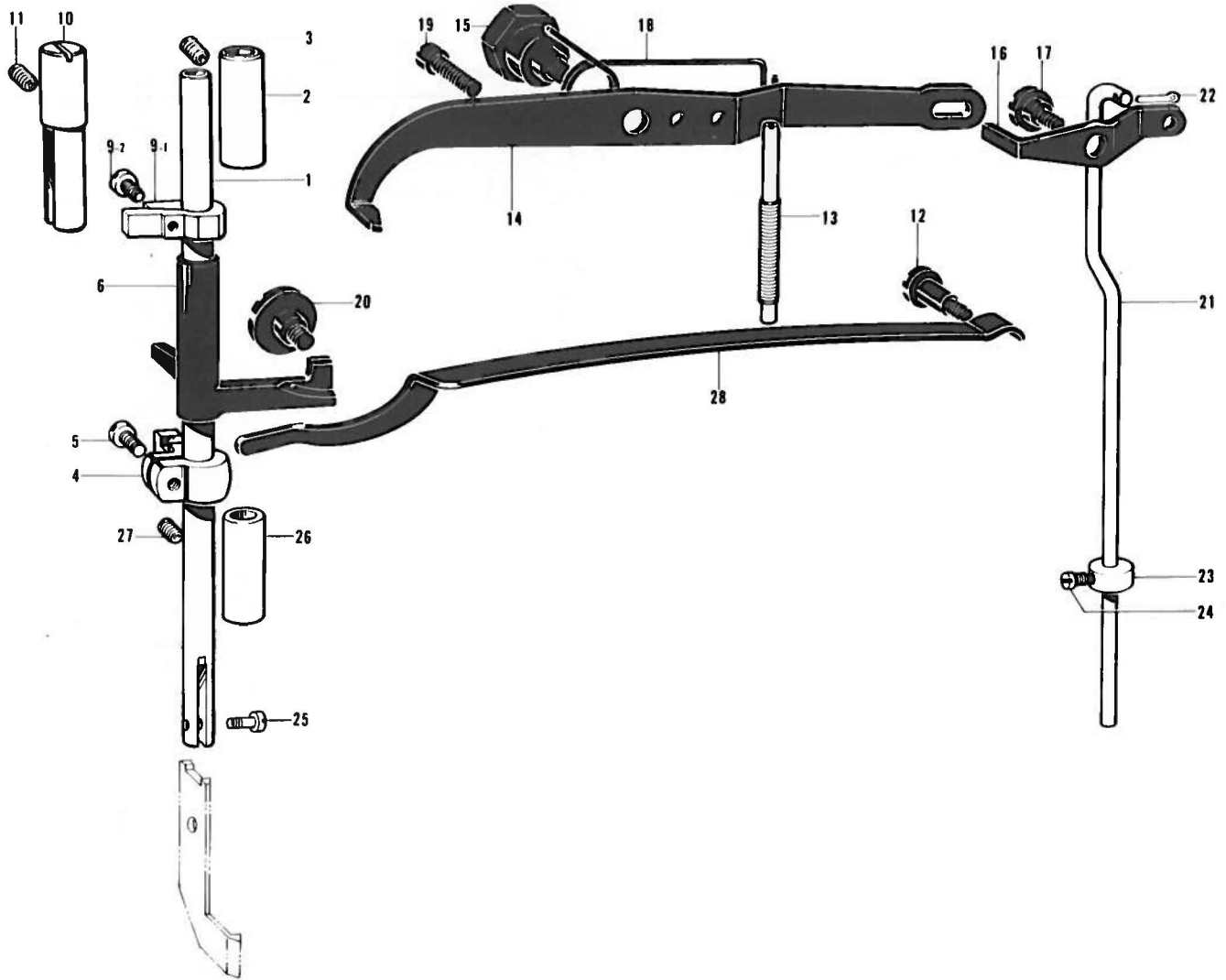

参照番号 Ref.No.	品名 Name of Parts	数量 Q'ty	部品コード Parts No.	参照番号 Ref.No.	品名 Name of Parts	数量 Q'ty	部品コード Parts No.
1	オサエボウ	1	S10518-001	15	ダンネジ6.35	1	112626-001
2	オサエボウメタルU	1	112615-001	16	ヒザアゲレネゲツレバー	1	155505-001
3	トメネジ5.95×6	1	013760-610	17	ダンネジ6.35	1	112628-001
4	オサエボウダキ	1	112616-001	18	ヒザアゲレバーバネ	1	112629-001
5	ナベコ357-40×8	1	062670-812	19	ストップバ	1	112630-001
6	オサエボウアゲ	1	112617-001	20	オサエボウアゲアンナイ	1	112631-001
9	オサエボウアンナイクミ	1	180950-001	21	ヒザアゲオシボウ	1	S10523-001
9-1	オサエボウアンナイ	1		22	ワリピン	1	114909-000
9-2	ナベコ437-40×7	1	062680-712	23	セットカラー	1	159436-001
10	オサエボウアンナイブシュ	1	112621-001	24	アタマツキトメネジ4.37	1	104908-004
11	トメネジ5.95	1	100260-001	25	トメネジ4.37	1	113050-001
12	ダンネジ6.35	1	112623-001	26	オサエボウメタルD	1	112763-001
13	オサエチョウセツネジ	1	112624-001	27	トメネジ5.95	1	151605-001
14	ヒザアゲレバー	1	112625-001	28	オサエイタバネ	1	118170-101

E. メス関係 / Knife mechanism / Messer
 Mécánisme du couteau / Mécánismo del cuchilla

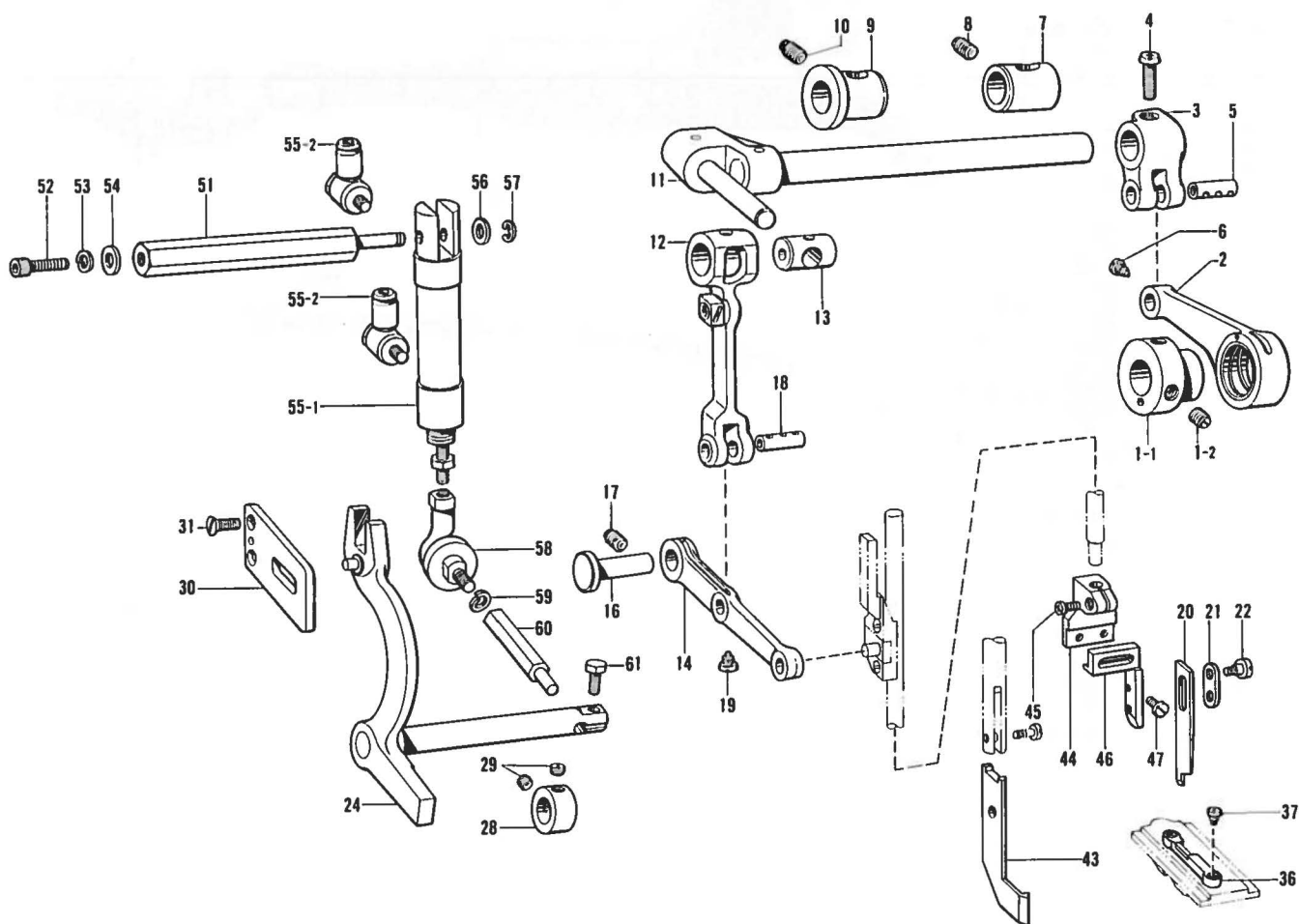

参照番号 Ref.No.	品名 Name of Parts	個数 Q'ty	部品コード Parts No.	参照番号 Ref.No.	品名 Name of Parts	個数 Q'ty	部品コード Parts No.
1	クドウヘンシンリンネジツキ Eccentric Wheel With Screw	1	153015-001	28	セットカラー Set Collar	1	146581-001
1-1	クドウヘンシンリン Eccentric Wheel	1		29	トメネジ5.95 Screw 5.95	2	100260-001
1-2	トメネジ5.95 Screw 5.95	2	151604-001	30	キリカエレバーストッパ Cylinder Lever Stopper Plate	1	143653-001
2	クドウジクレンカン Upper Knife Connecting Lever	1	153025-001	31	サラネジ4.76 Screw 4.76	2	107231-002
3	クドウジクウデ Upper Knife Rock Arm	1	153026-001	36	コテイハ Fixed Knife	1	153020-001
4	ナベコ556-32×16 Screw 556×16	1	062751-612	37	ダンネジ2.38 Stud Screw 2.38	2	148539-001
5	ジク6.35×17 Stud 6.35×17	1	143625-001	43	ナカメスガイド Knife Guide	1	S08393-001
6	シメネジ3.18 Screw 3.18	1	110563-001	44	ナカメスホルダー Knife Holder	1	S08395-001
7	クドウジクメタルR Upper Knife Rock Shaft Bushing (Right)	1	143626-000	45	ナベコ357-40×7 Screw 357×7	1	062670-712
8	トメネジ5.95 Screw 5.95	1	151604-001	46	ナカメスダイ Knife Bracket	1	S08394-001
9	クドウジクメタルL Upper Knife Rock Shaft Bushing (Left)	1	143627-000	47	シメネジ3.57 Screw 3.57	2	140004-001
10	トメネジ5.95 Screw 5.95	1	151604-001	51	シテンジク Fulcrum Shaft	1	S08389-001
11	ヨウドウデクミ Upper Knife Rock Shaft	1	153027-001	52	アナボルト6×16 Bolt 6×16	1	018061-622
12	サドウレンカクミ Upper Knife Connecting Rod Assembly	1	153017-001	53	ハネザガネ2-6 Spring Washer 2-6	1	028060-242
13	サドウレンカンスベリコ Slide Block Driving Stud	1	143635-000	54	ヒラザガネチユウ6 Washer 6	1	025060-232
14	サドウレバー Upper Knife Connecting Lever	1	153029-001	55	シリンダクミ Cylinder Assembly	1	S08390-000
16	サドウレバーク Connecting Lever Shaft	1	143638-001	55-1	シリンダ16×15 Cylinder 16×15	1	S08391-000
17	トメネジ5.95 Screw 5.95	1	151605-001	55-2	SエルボM5-4 S-Elbow M5-4	2	S06883-000
18	ジク6.35×17 Stud 6.35×17	1	143625-001	56	ヒラザガネチユウ5 Washer 5	1	025050-232
19	シメネジ3.18 Screw 3.18	1	110563-001	57	トメワE4 Stop Ring E4	1	048040-342
20	ウワメス Center Knife	1	153019-001	58	リンクボール Link Ball	1	S08408-000
21	メソサエイタ Upper Knife Presser	1	143641-001	59	ハネザガネ2-5 Spring Washer 2-5	1	028050-243
22	メソサエダンネジ Knife Presser Stud Screw	2	143642-101	60	レンケツジク Connecting Shaft	1	S08392-001
24	キリカエレバークミ Valve Lever Assembly	1	143647-201	61	ボルト4.37×10 Bolt 4.37×10	1	017681-012

F. カマ関係/Rotary hook mechanism/Greifervorrichtung
 Mécánisme du crocher rotatif/Mécánismo del cangrejo

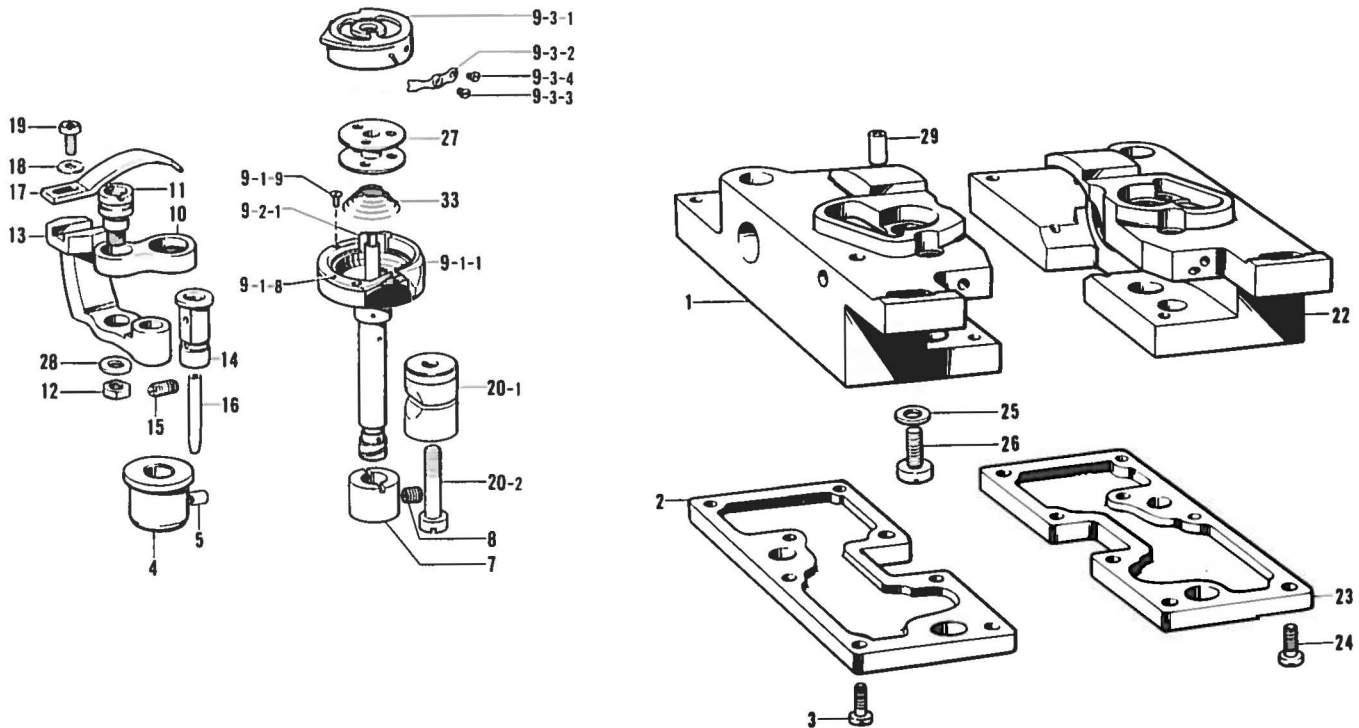

参照番号 Ref.No.	品名 Name of Parts	個数 Q'ty	部品コード Parts No.	参照番号 Ref.No.	品名 Name of Parts	個数 Q'ty	部品コード Parts No.
1	カマドダイL Rotary Hook Base (Left)	1	112685-001	12	ナット4.76 Nut 4.76	2	110161-006
2	カマドダイオイルタンクL Rotary Hook Base Oil Reservoir (Left)	1	112686-001	13	オープナーレバー Opener Lever	2	112694-001
3	シメネジ4.76 Screw 4.76	8	100320-002	14	オープナーレバースジク Opener Lever Stud	2	112695-001
4	カマジクメタルD Rotary Hook Shaft Bushing (Lower)	2	112687-001	15	トメネジ4.76 Screw 4.76	2	153483-001
5	トメネジ4.76 Screw 4.76	2	107794-001	16	パイプ Pipe	1	112696-000
7	カマジクメタルU Rotary Hook Shaft Bushing (Upper)	2	112690-001	17	ボビンケースオープナー Bobbin Case Opener	2	112697-001
8	トメネジ4.76 Screw 4.76	2	107794-001	18	ザガネ Washer	2	105161-002
9	ニホンハリカマ Rotary Hook Assembly	2	S10526-001	19	ナベコ357-40×8 Screw 357×8	2	062670-812
9-1	ソトカマクミ Outer Rotary Hook Assembly	2	-----	20	ピンチスリーブクミ Pinch Sleeve Assembly	2	S07658-001
9-1-1	ソトカマ Outer Rotary Hook	2	151135-001	20-1	ピンチスリーブ Pinch Sleeve	2	112699-101
9-1-8	ウチカマオサエ Inner Rotary Hook Presser	2	151021-001	20-2	シメネジ5.95 Screw 5.95	2	112700-001
9-1-9	ウチカマオサエトメネジ Inner Rotary Hook Presser Screw	4	151027-001	22	カマドダイR Rotary Hook Base (Right)	1	112701-001
9-2	ウチカマクミ Inner Rotary Hook Assembly	2	154516-001	23	カマドダイオイルタンクR Rotary Hook Base Oil Reservoir (Right)	1	S08375-001
9-2-1	ウチカマ Inner Rotary Hook	2	151020-001	24	シメネジ4.76 Screw 4.76	8	100320-002
9-3	キャップクミ Bobbin Case Assembly	2	S07740-001	25	ザガネ Washer	2	100197-002
9-3-1	キャップ Bobbin Case	2	S07758-001	26	シメネジ6.35 Screw 6.35	2	105351-002
9-3-2	チョウシハネ Tension Spring	2	154518-001	27	ボビン Bobbin	2	112781-101
9-3-3	チョウシハネジ Adjusting Screw	2	154519-001	28	ヒラザガネテチュー4.76 Washer 4.76	2	025710-232
9-3-4	チョウシハネトメネジ Screw	2	151030-001	29	パイプ Oil Pipe	2	115287-000
10	オープナーリンク Opener Link	2	112692-101	33	クウテンボウシハネ Bobbin Presser Spring	2	148602-001
11	オープナーリンクジク Opener Link Stud	2	148005-001				

G. 下軸関係 / Lower shaft mechanism / Untere welle
 Mécanisme de l'arbre inférieur / Mecanismo de la eje inferior

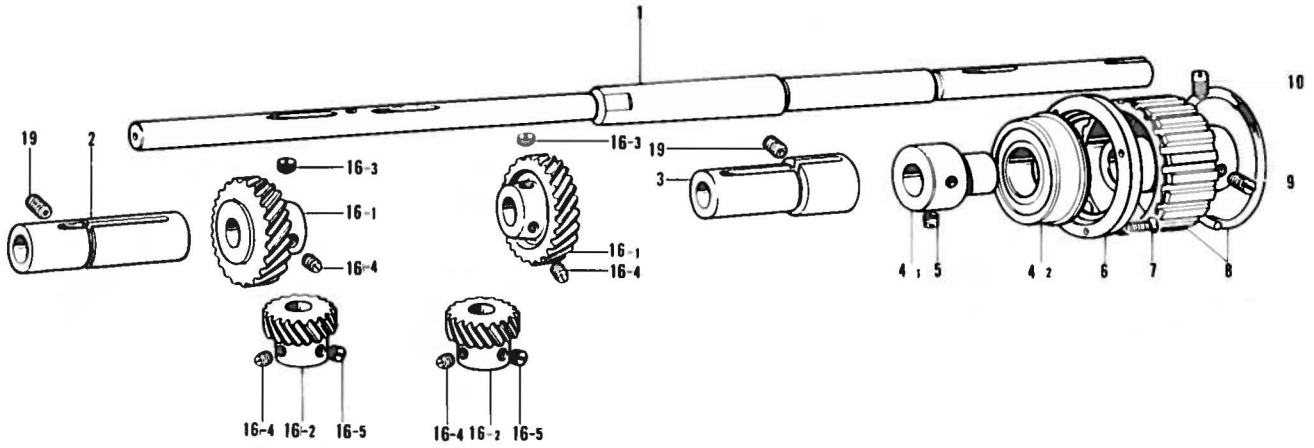

参照番号 Ref.No.	品名 Name of Parts	数量 Q'ty	部品コード Parts No.
1	シタジク Lower Shaft	1	151082-001
2	カマドダイメタルL Rotary Hook Base Bushing (Left)	1	148503-000
3	カマドダイメタルR Rotary Hook Base Bushing (Right)	1	148502-000
4	シタジクタマジクウケクミ Bearing Holder Assembly	1	112698-001
4-1	シタジクタマジクウケ Bearing Holder	1	112666-000
4-2	タマジクウケブッシュ Bearing Holder	1	112667-001
5	トメネジ6.35クボミ Screw 6.35x7	2	013780-710
6	タマジクウケオサエ Presser	1	112668-001
7	マルサラネジ3.57x12 Screw 3.57x12	3	S01701-001
8	タイミングプーリDクミ Timing Belt Wheel (Lower) Assembly	1	180164-001

参照番号 Ref.No.	品名 Name of Parts	数量 Q'ty	部品コード Parts No.
9	トメネジ6.35クボミ Screw 6.35x12	1	013771-212
10	トメネジ6.35トガリ Screw 6.35x12	1	015771-212
16	スパイラルギヤクミA Spiral Gear Assembly (A)	2	S12445-001
16-1	スパイラルギヤ Spiral Gear	2	112683-001
16-2	ピニオン Pinion Gear	2	112689-001
16-3	トメネジ6.35 Screw 6.35	2	112684-001
16-4	トメネジ6.35 Screw 6.35	4	100251-001
16-5	トメネジ6.35 Screw 6.35	6	101706-001
19	トメネジ5.95 Screw 5.95	2	131007-001

H. 給油・潤滑関係/Lubrication/Schmierung
Lubrication/Lubricacion

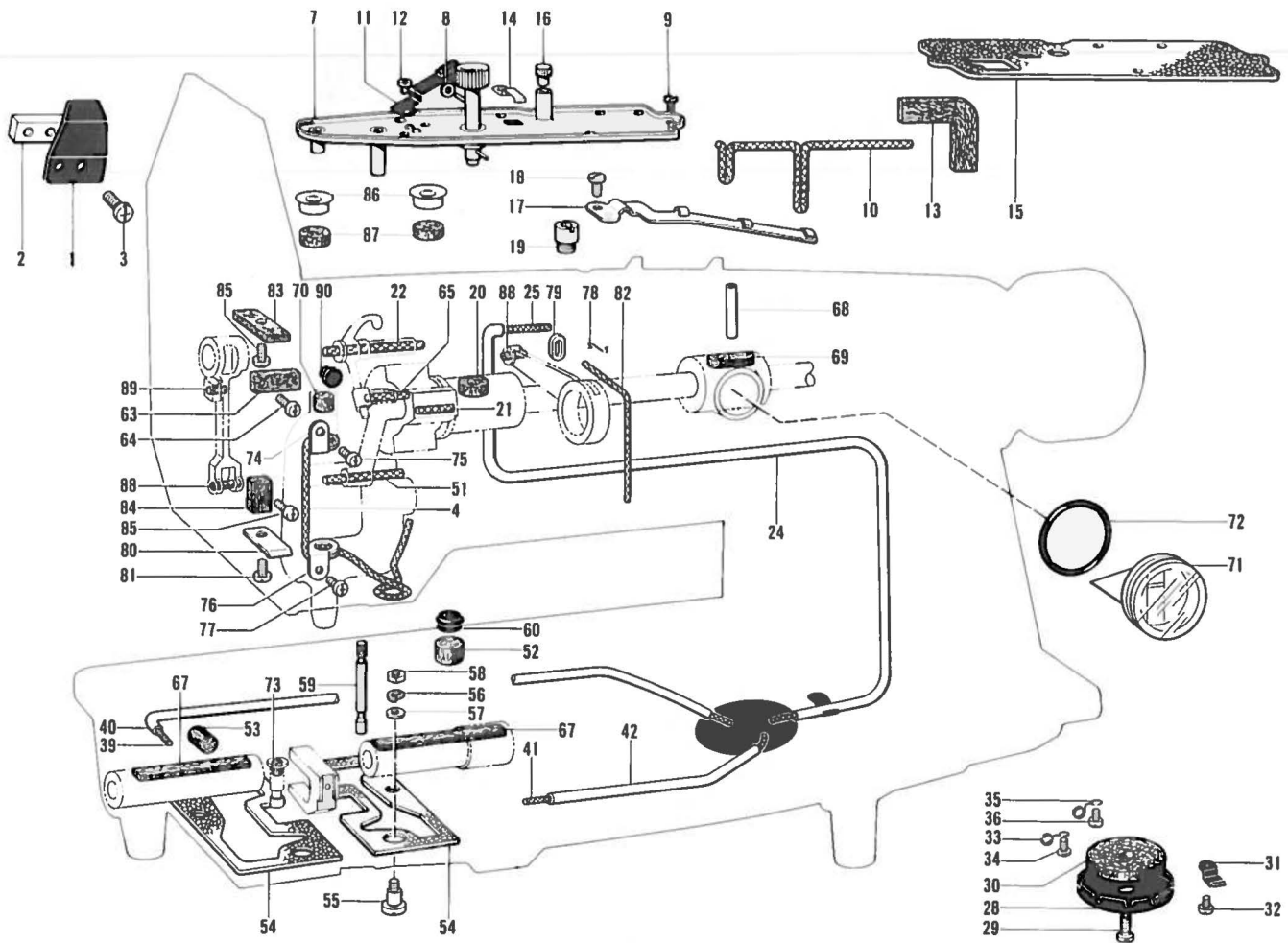

参照番号 Ref.No.	品名 Name of Parts	数量 Q'ty	部品コード Parts No.	参照番号 Ref.No.	品名 Name of Parts	数量 Q'ty	部品コード Parts No.
1	オイルヨケイタ	1	112716-101	52	フェルト	1	112753-001
2	オイルヨケイタオサエカネ	1	112717-001	53	フェルト	1	112754-001
3	ナベコ476-32×8	1	062710-812	54	カマドダイバッキン	2	112755-000
4	クミヒモ	1	116699-000	55	カマオイルチョウセツネジ	2	112756-001
7	オイルウケサラクミ	1	112762-001	56	バネザガネ2-4.37	2	028680-242
8	ザガネ	1	503093-001	57	ザガネ	2	100645-003
9	ナベコ357-40×6	10	062670-612	58	ナット4.37	2	105234-003
10	クミヒモ	1	112725-001	59	オイルゲージ	2	112757-001
11	オイルヒモササエイトハネ	1	112730-001	60	ベッドオイルフタ	1	112758-001
12	ナベコ357-40×4	1	062670-412	63	テンピンフェルト	1	148762-001
13	オイルタンクフェルト	1	112724-001	64	バインド357-40×6	1	060670-612
14	フェルトオサエ	1	114297-001	65	クミヒモ	1	114693-001
15	オイルウケサラバッキン	1	112723-001	67	カマドダイメタルフェルト	2	113362-001
16	オイルクチセン	1	113526-001	68	パイプ	1	112696-000
17	オイルヒモオサエ	1	143657-001	69	フェルト	1	100248-001
18	シメネジ3.18	2	106640-001	70	ハリボウセン	1	148394-000
19	オイルパイプアンナイ	1	113524-001	71	オイルゲージマド	1	116558-001
20	ウワジクメタルフェルト	1	112734-001	72	OリングP16	1	081016-070
21	クミヒモ	1	112735-000	73	フェルト	2	107155-001
22	クミヒモ	1	112735-000	74	クミヒモササエU	1	143674-001
24	ビニルチューブ	1	112737-001	75	ナベコ318-40×4	1	062660-412
25	クミヒモ	1	112738-000	76	クミヒモササエD	1	143675-001
28	オイルパイプササエ	1	151083-001	77	ナベコ318-40×4	1	062660-412
29	ナベコ476-32×10	1	062711-012	78	クリップ	1	116795-000
30	ベッドオイルフェルト	1	112741-001	79	レンカンオイルキリ	1	143676-000
31	フェルトオサエ	1	114297-001	80	オイルヨケイタ	1	143677-001
32	ナベコ357-40×5	1	062670-512	81	シメネジ3.57	1	100242-003
33	クミヒモササエ	2	112743-001	82	クミヒモ	1	153023-001
34	バインド357-40×5	2	060670-512	83	フェルト	1	143679-000
35	クミヒモササエ	2	112744-001	84	フェルト	1	143702-000
36	バインド357-40×5	2	060670-512	85	シメネジ3.57	2	100242-003
39	クミヒモ	1	143660-000	86	オイルカップ	2	140890-001
40	ビニルチューブ	1	143661-000	87	フェルト	2	143936-000
41	クミヒモ	1	143662-000	88	ハリボウリンクジクフェルト	2	112293-001
42	ビニルチューブ	1	151084-000	89	クミヒモ	1	153024-000
51	クミヒモ	1	112728-001	90	メクラセン	1	104450-101

J. 糸通シ関係 / Threading mechanism / FadenführungsVorrichtung
 Mécanisme de Jénfilage / Mécanismo de la enhebrado

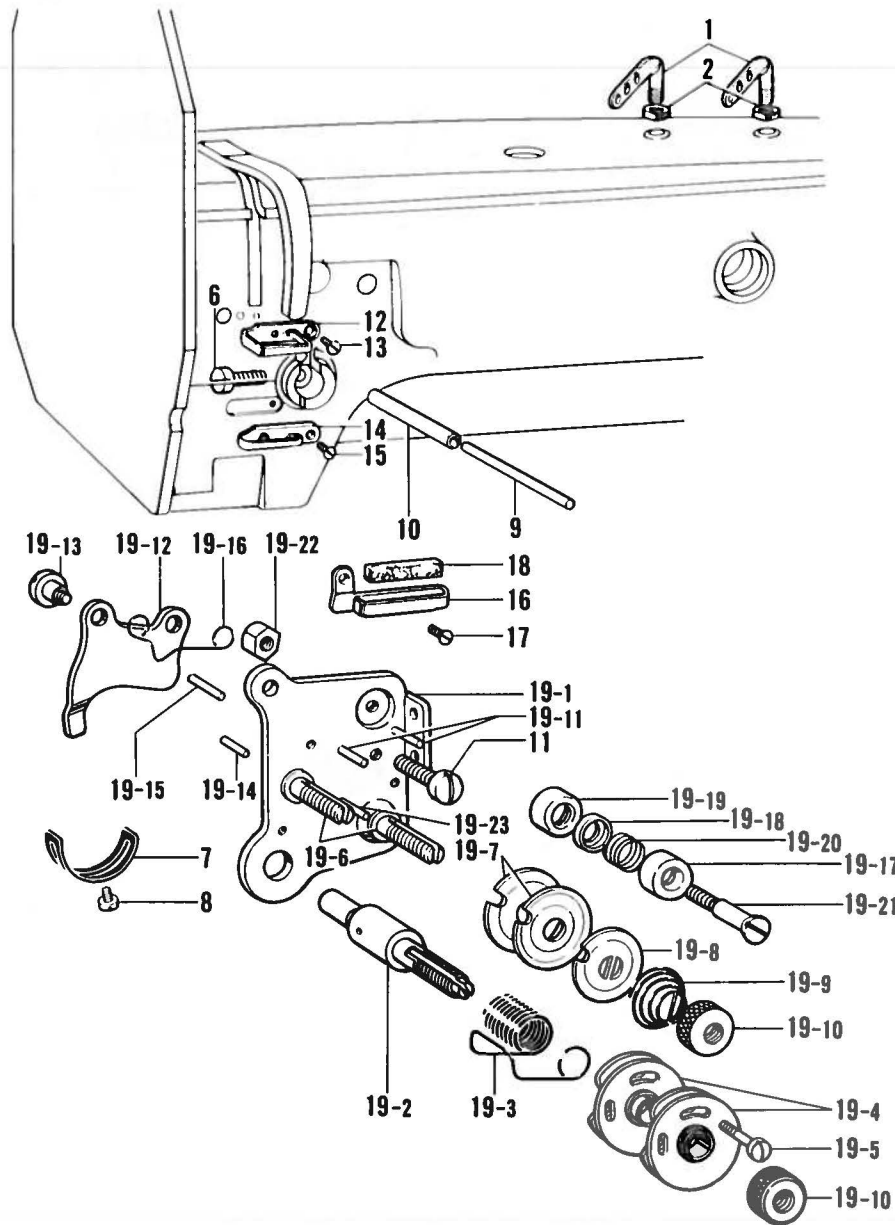

参照番号 Ref.No.	品名 Name of Parts	個数 Q'ty	部品コード Parts No.	参照番号 Ref.No.	品名 Name of Parts	個数 Q'ty	部品コード Parts No.
1	ミツメイトカケ Top Cover Thrad Guide	2	140527-001	19-5	シメネジ2.38 Screw 2.38	1	144682-001
2	ナット5.95 Nut 5.95	2	150553-003	19-6	イトチョウシボウ Tension Stud	2	---
6	シメネジ3.57 Screw 3.57	1	100064-002	19-7	イトチョウシサラ Tension Disc	4	108263-001
7	イトトリバネストップバ Stopper	1	112709-001	19-8	イトチョウシサラオサエ Tension Disc Washer	2	108264-001
8	ナベコ357-40X6 Screw 357X6	1	062670-612	19-9	イトチョウシバネ Tension Spring	2	118317-001
9	イトユルメジク Tension Release Bar	1	144823-001	19-10	イトチョウシナット Tension Control Nut	3	108265-001
10	イトユルメジクパイプ Pipe	1	112714-000	19-11	ピン Pin	2	---
11	ナベコ437-40X10 Screw 437X10	1	062681-012	19-12	イトユルメイタ Tension Release Plate	1	144683-001
12	アームイトアンナイU Arm Thread Guide Upper	1	108266-001	19-13	ダンネジ3.57 Stud Screw 3.57	2	112712-001
13	サラネジ3.57 Screw 3.57	1	108960-002	19-14	イトユルメピン Tension Release Pin	1	144703-001
14	アームイトアンナイM Arm Thread Guide (Center)	1	112658-001	19-15	イトユルメピン Tension Release Pin	1	144704-001
15	サラネジ3.57 Screw 3.57	1	108960-002	19-16	イトユルメバネ Tension Release Spring	2	118320-001
16	アームイトアンナイD Arm Thread Guide (Lower)	1	112715-001	19-17	イトアンナイフタ Thread Guide Cap	2	144685-001
17	サラネジ3.57 Screw 3.57	1	108960-002	19-18	イトアンナイサラ Thread Guide Disc	2	144686-001
18	アームイトアンナイフェルト Felt	1	114941-001	19-19	イトアンナイダイ Thread Guide Bracket	2	144687-001
19	ウワイトチョウシクミ Upper Tension Regulator Assembly	1	144678-001	19-20	イトアンナイバネ Thread Guide Spring	2	144688-001
19-1	イトチョウシダイイタ Upper Thread Tension Plate	1	---	19-21	イトアンナイダンネジ Thread Guide Stud Screw	2	144689-101
19-2	チョウシジク Tension Stud	1	144680-001	19-22	ナット1シユ3.57 Nut 3.57	2	021670-102
19-3	イトトリバネ Thread Take-up Spring	1	144681-001	19-23	ピン Pin	2	---
19-4	イトトリバネアンナイクミ Spring Guide	2	108254-001				

K. スタッカー関係(1) / Stacker mechanism(1) / Anhäufung(1)
 Mécanisme de l'emplieur(1) / Mecanismo de apilador(1)

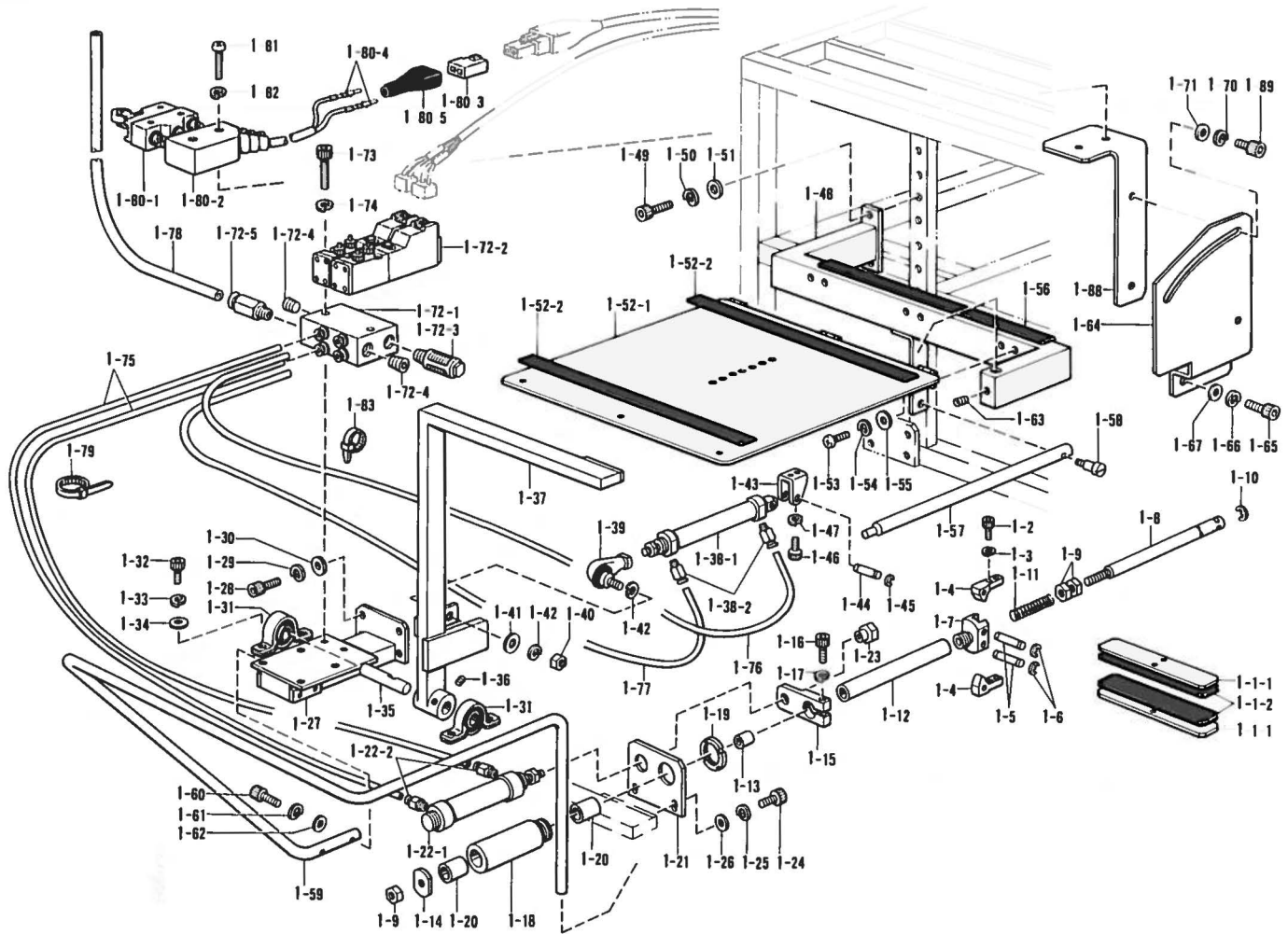

参照番号 Ref.No.	品名 Name of Parts	数量 Q'ty	部品コード Parts No.	参照番号 Ref.No.	品名 Name of Parts	数量 Q'ty	部品コード Parts No.
1	ツカミスタツカークミ	1	S08431-001	1-22-2	ハーフユニオン	2	S04910-000
1-1	チャックアタマクミ	2	S08363-001	1-23	ナット	1	S08448-001
1-1-1	チャックアタマ	2	S08432-001	1-24	アナボルト5×16	2	018501-622
1-1-2	チャックゴム	2	S08433-000	1-25	バネザガネ2-5	2	028050-242
1-2	アナボルト4×10	4	018401-022	1-26	ヒラザガネチュウ5	2	025050-232
1-3	バネザガネ2-4	4	028040-242	1-27	スタックカードガイ	1	S08450-001
1-4	チャック	2	S08434-001	1-28	アナボルト8×20	4	018082-022
1-5	シテンジク	2	S08435-001	1-29	バネザガネ2-8	4	028080-242
1-6	トメワE3	4	048030-342	1-30	ヒラザガネチュウ8	4	025080-232
1-7	チャックホルダー	1	S08436-001	1-31	ピロブロック	2	149342-001
1-8	カイヘイジク	1	S08437-001	1-32	アナボルト8×12	4	018081-222
1-9	2シュナット8	3	021080-206	1-33	バネザガネ2-8	4	028080-242
1-10	トメワE7	1	048070-342	1-34	ヒラザガネチュウ8	4	025080-232
1-11	アッシュクバネ	1	S08438-001	1-35	スタッカーシテンジク	1	S08514-001
1-12	スライドジク	1	S08439-001	1-36	アナトメネジ6×6クボミ	2	014060-622
1-13	ドライベアリング	1	S08440-000	1-37	スタッカーアーム	1	S08449-001
1-14	ストッパ	1	S08441-001	1-38	シリンダクミ	1	S09406-000
1-15	レンケツイタ	1	S08442-001	1-38-1	シリンダ25×150	1	S09407-000
1-16	アナボルト5×20	1	018502-022	1-38-2	ハーフユニオン	2	S04910-000
1-17	バネザガネ2-5	1	028050-242	1-39	リンクボール	1	149487-001
1-18	スライドガイド	1	S08443-001	1-40	ロッドナット	1	149488-001
1-19	ジクウケナットAN05	1	073050-002	1-41	ヒラザガネチュウ10	1	025100-232
1-20	ドライベアリング	2	S08444-000	1-42	バネザガネ2-10	2	028100-243
1-21	トリツケイタ	1	S08445-001	1-43	シリンダトリツケカナグ	1	S09618-001
1-22	シリンダクミ	1	S08446-000	1-44	シリンダトリツケピン	1	S09619-001
1-22-1	シリンダ20×50	1	S08447-000	1-45	トメワE5	2	048050-342

K. スタッカ-関係(2) / Stacker mechanism(2) / Anhäufung(2)
 Mécanisme de l'empileur(2) / Mécánismo de apilador(2)

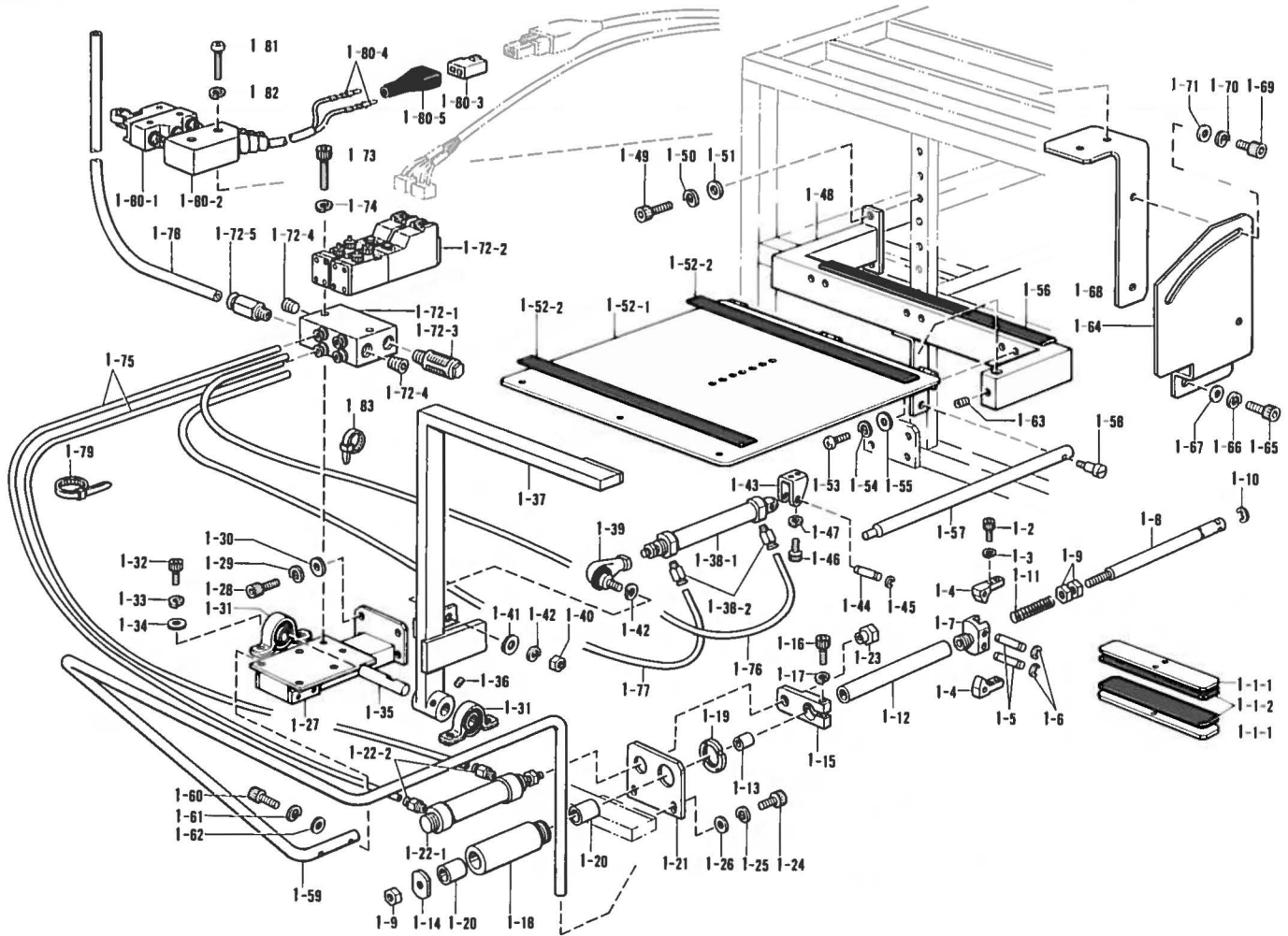

参照番号 Ref.No.	品名 Name of Parts	個数 Q'ty	部品コード Parts No.	参照番号 Ref.No.	品名 Name of Parts	個数 Q'ty	部品コード Parts No.
1-46	アナボルト5×16	2	018501-622	1-69	アナボルト5×10	2	018501-022
1-47	バネザガネ2-5	2	028050-242	1-70	バネザガネ2-5	2	028050-242
1-48	キジダイア-ム	1	S08456-001	1-71	ヒラザガネチユウ5	2	025050-232
1-49	アナボルト8×20	2	018082-022	1-72	バルブユニットSTK	1	S08135-001
1-50	バネザガネ2-8	2	028080-242	1-72-1	マニホルDS-2	1	S08151-000
1-51	ヒラザガネチユウ8	2	025080-232	1-72-2	バルブVZ3150	2	S08154-000
1-52	スタッカ-テーブルクミ	1	S08398-001	1-72-3	サイレンサ-	1	140682-001
1-52-1	スタッカ-テーブル	1	S08458-001	1-72-4	1/8トメセン	2	153274-001
1-52-2	スタッカ-テーブルゴム	2	S08459-000	1-72-5	ハーフユニオン1/8-8	1	S08152-000
1-53	ナベコ4×8	6	062400-816	1-73	アナボルト5×30	2	018503-022
1-54	バネザガネ2-4	6	028040-243	1-74	バネザガネ2-5	2	028050-242
1-55	ヒラザガネチユウ4	6	025040-233	1-75	エア-ホースS-A	2	S08138-000
1-56	スタッカ-テーブルゴム	1	S08459-000	1-76	エア-ホースS-B	1	S08139-000
1-57	テーブルササエボウ	1	S08460-001	1-77	エア-ホースS-C	1	S08140-000
1-58	ダンネジ5.95	1	147933-001	1-78	エア-ホース8-B	1	S08361-000
1-59	ガードバ-	1	S09408-001	1-79	パンタイPLTIM	5	S04557-000
1-60	アナボルト6×25	2	018062-522	1-80	リミットスイッチクミ	1	S08127-001
1-61	バネザガネ2-6	2	028060-242	1-80-1	リミットスイッチ	1	S08131-000
1-62	ヒラザガネチユウ6	2	025060-232	1-80-2	マイクロスイッチカバー	1	147926-000
1-63	アナトメネジ5クボミ	1	014500-522	1-80-3	コネクタ5025-02PI	1	S08007-000
1-64	スタカ-スイッチダイ	1	S08470-001	1-80-4	オスピン5006TL	2	S08017-000
1-65	アナボルト6×16	2	018061-622	1-80-5	コネクタキャップ	1	143489-001
1-66	バネザガネ2-6	2	028060-242	1-81	ナナベネジ4×25	2	002402-502
1-67	ヒラザガネチユウ6	2	025060-232	1-82	バネザガネ2-4	2	028040-242
1-68	スタカ-スイッチレバ-	1	S08471-001	1-83	タイラッPL	3	149809-000

K. スタッカー関係(3) / Stacker mechanism(3) / Anhäufung(3)
 Mécanisme de l'implieur(3) / Mecanismo de apilador(3)

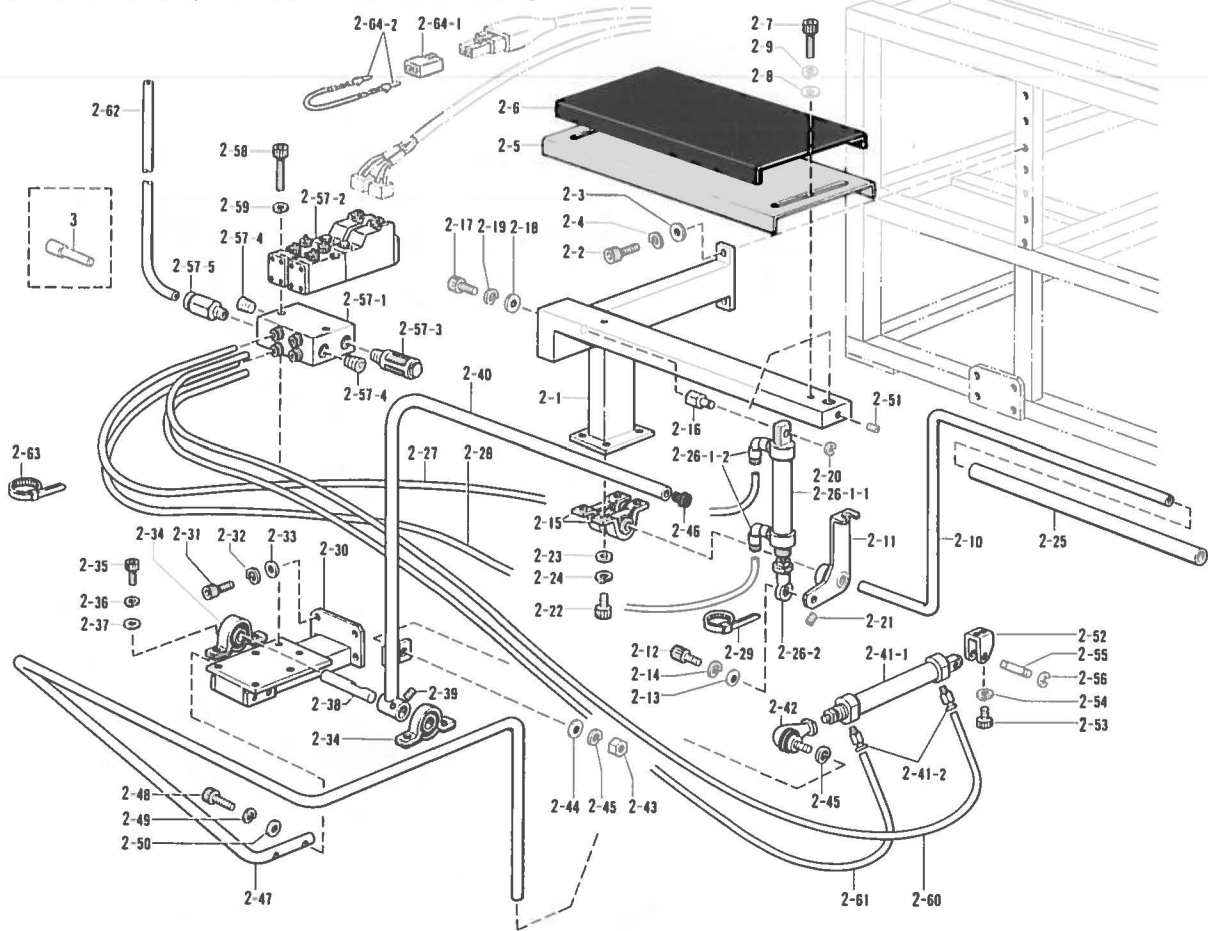

参照番号 Ref.No	品名 Name of Parts	数量 Q'ty	部品コード Parts No.	参照番号 Ref.No	品名 Name of Parts	数量 Q'ty	部品コード Parts No.
2	バースタッカーウミ	1	S08124-001	2-36	バネザガネ2-8	4	028080-242
2-1	バースタッカーキンダイ	1	S08157-001	2-37	ヒラザガネチュウ8	4	025080-232
2-2	アナボルト8×20	2	018082-022	2-38	スタツカーシテンジク	1	S08514-001
2-3	ヒラザガネチュウ8	2	025080-232	2-39	アナトメネジ6×6クボミ	2	014060-622
2-4	バネザガネ2-8	2	028080-242	2-40	スタツカーバー	1	S09409-001
2-5	スタツカーウケイタ	1	S06736-001	2-41	シリンダクミ	1	S09406-001
2-6	スタツカースポンジL	1	S06737-000	2-41-1	シリンダ25×150	1	S09407-000
2-7	アナボルト5×50	2	018505-022	2-41-2	ハーフユニオン	2	S04910-000
2-8	ヒラザガネチュウ5	2	025050-232	2-42	リンクボール	1	149487-001
2-9	バネザガネ2-5	2	028050-242	2-43	ロッドナット	1	149488-001
2-10	スタツカーバーL	1	S06738-001	2-44	ヒラザガネチュウ10	1	025100-232
2-11	スタツカーウデL	1	S06739-001	2-45	バネザガネ2-10	2	028100-242
2-12	アナボルト8×25	1	018082-522	2-46	メクラセン	1	117934-001
2-13	ヒラザガネチュウ8	1	025080-232	2-47	ガードバー	1	S09408-001
2-14	バネザガネ2-8	1	028080-242	2-48	アナボルト6×25	2	018062-522
2-15	ベアリングASPP202	2	S06740-001	2-49	バネザガネ2-6	2	028060-242
2-16	シリンダトメカナグ	1	S06741-001	2-50	ヒラザガネチュウ6	2	025060-232
2-17	アナボルト8×12	1	018081-222	2-51	アナトメネジ5クボミ	1	014500-522
2-18	ヒラザガネチュウ8	1	025080-232	2-52	シリンダリツケカナグ	1	S09618-001
2-19	バネザガネ2-8	1	028080-242	2-53	アナボルト5×16	2	018501-622
2-20	トメワE6	1	048060-342	2-54	バネザガネ2-5	2	028050-242
2-21	アナトメネジ5クボミ	2	014500-522	2-55	シリンダリツケピン	1	S09619-001
2-22	アナボルト8×15	4	151163-001	2-56	トメワE5	2	048050-342
2-23	ヒラザガネチュウ8	4	025080-232	2-57	バルブユニットSTK	1	S08135-001
2-24	バネザガネ2-8	4	028080-242	2-57-1	マニホールドS-2	2	S08151-000
2-25	チューブL	1	S06744-000	2-57-2	バルブVZ3150	2	S08154-000
2-26	シリンダクミ	1	S11685-000	2-57-3	サイレンサー	1	140682-001
2-26-1-1	シリンダ20×75	1	S06897-000	2-57-4	1/8トメセン	2	153274-001
2-26-1-2	ツギテ1/8-4	2	S06886-000	2-57-5	ハーフユニオン1/8-8	1	S08152-000
2-26-2	ロッドエンド	1	S08352-000	2-58	アナボルト5×30	2	018503-022
2-27	エアース4-S1	1	S08125-000	2-59	バネザガネ2-5	2	028050-242
2-28	エアース4-S2	1	S08126-000	2-60	エアースS-B	1	S08139-000
2-29	バンタイPLTIM	2	S04557-000	2-61	エアースS-C	1	S08140-000
2-30	スタツカードグイ	1	S08450-001	2-62	エアース8-B	1	S08361-000
2-31	アナボルト8×20	4	018082-022	2-63	バンタイPLTIM	4	S04557-000
2-32	バネザガネ2-8	4	028080-242	2-64	コネクタ2Pクミ	1	S08130-000
2-33	ヒラザガネチュウ8	4	025080-232	2-64-1	コネクタ5025-02P1	1	S08007-000
2-34	ピロブロック	2	149342-001	2-64-2	オスピンス006TL	2	S08017-000
2-35	アナボルト8×12	4	018081-222	3	トメセン8	1	S08134-000

L. 糸巻装置関係 / Bobbin winder / Spuler
 Mécánisme du bobineur / Mécánismo del devanador de la canilla

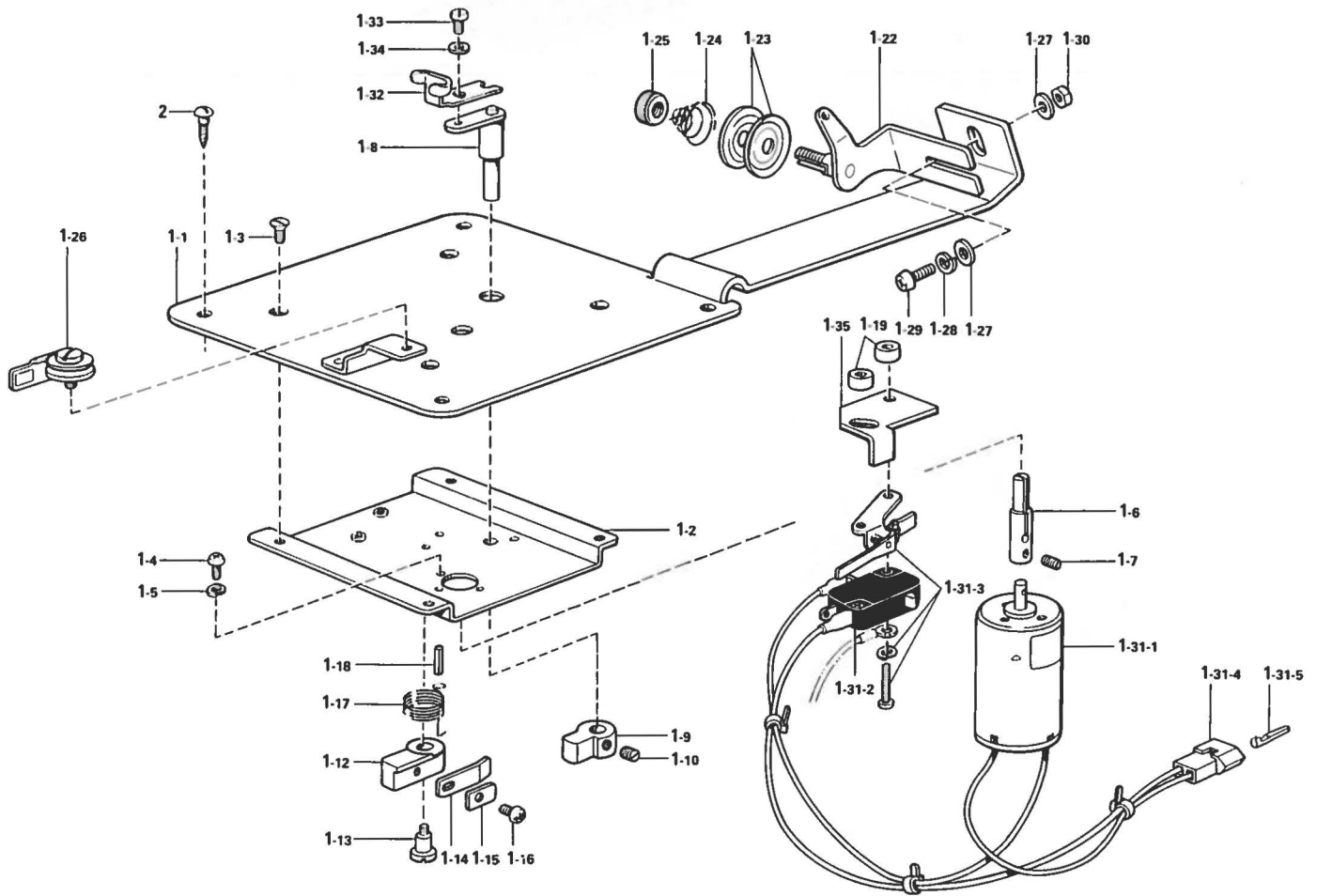

参照番号 Ref.No.	品名 Name of Parts	個数 Q'ty	部品コード Parts No.	参照番号 Ref.No.	品名 Name of Parts	個数 Q'ty	部品コード Parts No.
1	イトマキソウチクミ	1	152651-201	1-23	イトチョウシサラ	2	145446-001
1-1	イトマキドダイ	1	_____	1-24	イトチョウシハネ	1	100401-001
1-2	イトマキモータシジイタ	1	_____	1-25	イトチョウシナット	1	100136-001
1-3	ナサラネジ3×5	4	004300-513	1-26	イトツカミクミ	1	146197-001
1-4	ナナベネジ3×6	3	002300-603	1-27	ヒラザガネチュウ4	2	025040-233
1-5	バネザガネ2-3	3	028030-242	1-28	バネザガネ2-4	1	028040-243
1-6	イトマキシャク	1	152358-001	1-29	ナベコ4×10	1	062401-006
1-7	アナクボミ3×3	2	014300-322	1-30	ナット1シュ4	1	021400-103
1-8	ボビンオサエ	1	154024-001	1-31	イトマキモータクミ	1	152505-001
1-9	イトマキツメダツツキ	1	154092-001	1-31-1	イトマキモータ	1	152506-000
1-10	トメネジ4.37クボミ	2	013680-512	1-31-2	マイクロスイッチD	1	_____
1-12	イトマキレバー	1	152361-001	1-31-3	マイクロアクチュエータ	1	_____
1-13	イトマキダゲネジ	1	152362-001	1-31-4	ナイロンコネクタE	1	_____
1-14	イタバネ	1	111942-001	1-31-5	ピンターミナル#1854	2	552851-001
1-15	イタバネザガネ	1	111943-001	1-32	ボビンオサエイタ	1	152645-001
1-16	バインド318-40×5	1	060660-512	1-33	ヒラネジ3×6	1	007300-613
1-17	ネジリハネA	1	152363-001	1-34	ヒラザガネチュウ3	1	025030-233
1-18	スプリングピン	1	_____	1-35	イトマキストッパー	1	158597-001
1-19	カラー	2	152364-001	2	ナマルモクネジ3.1×13	5	032311-306
1-22	イトマキアンナイダイクミ	1	145571-101				

M. 糸切り関係 / Thread trimmer mechanism / Fadenabschneidevorrichtung
 Mécanisme de coupe fil / Mecanismo de recortadora de orillos

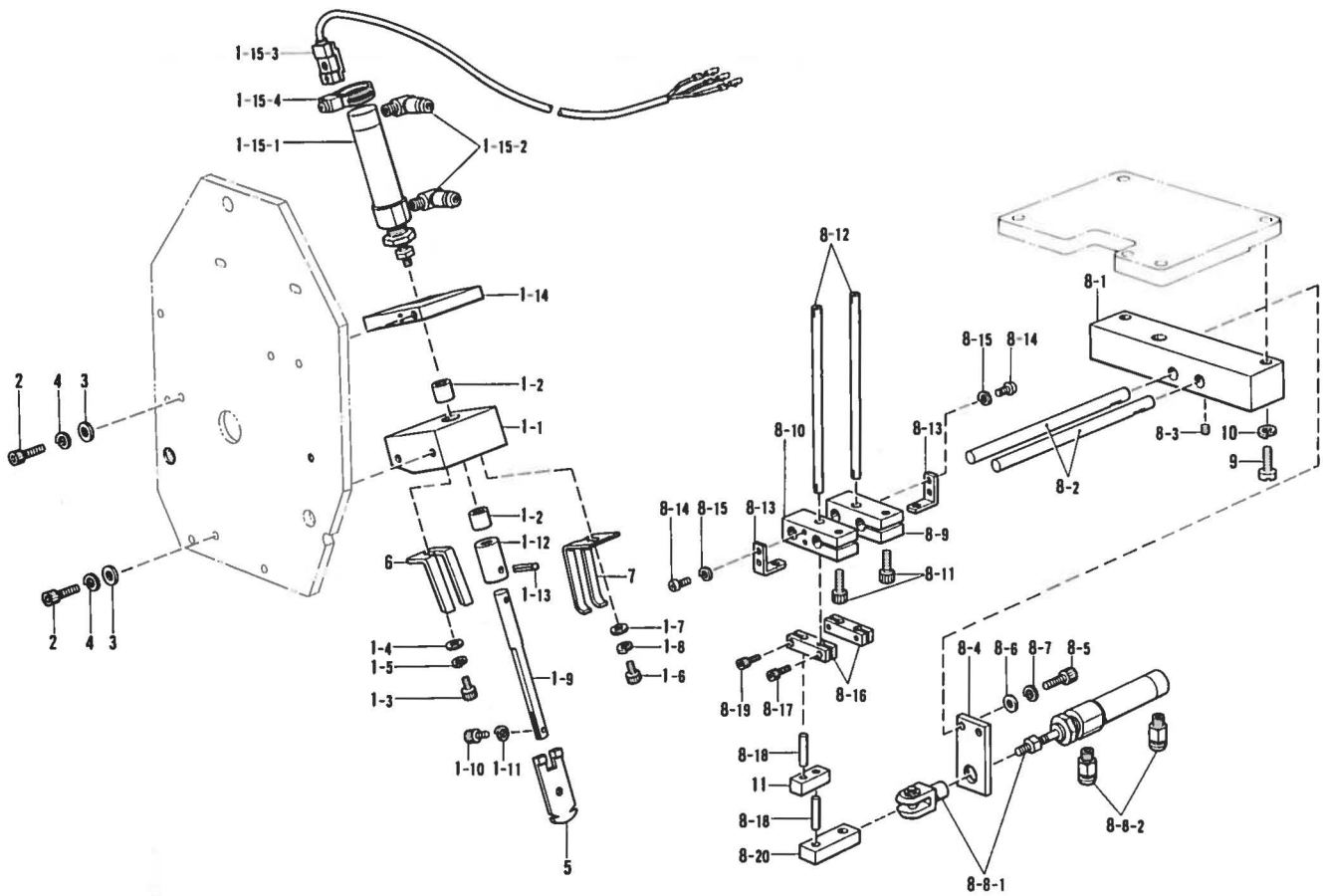

参照番号 Ref.No.	品名 Name of Parts	数量 Q'ty	部品コード Parts No.	参照番号 Ref.No.	品名 Name of Parts	数量 Q'ty	部品コード Parts No.
1	ウワイトメスキ	1	S08141-001	8	タイトメスキ	1	S08179-001
1-1	メスボウガイド	1	S08396-001	8-1	タイトメスダイ	1	S08376-001
1-2	ドライベアリング	2	S08397-000	8-2	ガイドシク	2	S08377-001
1-3	アナボルト3×8	1	018300-822	8-3	アナトメネジ4×4クボミ	2	014400-422
1-4	ヒラザガネシヨウ3	1	025030-132	8-4	シリンダダイ	1	S08378-001
1-5	バネザガネ2-3	1	028030-242	8-5	アナボルト4×16	2	018401-622
1-6	アナボルト3×8	1	018300-822	8-6	ヒラザガネシユウ4	2	025040-232
1-7	ヒラザガネシヨウ3	1	025030-132	8-7	バネザガネ2-4	2	028040-242
1-8	バネザガネ2-3	1	028030-242	8-8	シリンダクミ	1	S08387-000
1-9	メスボウ	1	S08402-001	8-8-1	シリンダ16×15	1	S08388-000
1-10	アナボルト3×8	1	018300-822	8-8-2	ツギテM5-4	2	S06882-000
1-11	バネザガネ2-3	1	028030-242	8-9	メスホルダR	1	S08379-001
1-12	ツギテ	1	S08404-001	8-10	メスホルダL	1	S08380-001
1-13	スプリングピンAW3	1		8-11	アナボルト4×12	2	018401-222
1-14	メスシリンダダイ	1	S08405-001	8-12	メス	2	S08381-001
1-15	シリンダクミ	1	S08406-000	8-13	ストップ	2	S08382-001
1-15-1	シリンダ16×30	1	S08407-000	8-14	ナベコM3×6	4	062300-616
1-15-2	SエルボM5-4	2	S06883-000	8-15	バネザガネ2-3	4	028030-243
1-15-3	シリンダセンサー	1	S08488-000	8-16	リンクA	2	S08383-001
1-15-4	トリツケカナグ16	1	S08500-000	8-17	アナボルト3×6	2	018300-622
2	アナボルト4×16	4	018401-622	8-18	シク4×19.8	2	S08384-001
3	ヒラザガネシユウ4	4	025040-232	8-19	アナボルト3×6	2	018300-622
4	バネザガネ2-4	4	028040-242	8-20	リンクC	1	S08386-001
5	ウワイトメス	1		9	シメネジ4.76	2	105179-001
6	コテイハ	1		10	バネザガネ2-5	2	028050-242
7	イトホジバネ	1		11	リンクB	1	

N. コントロールボックス関係 / Control box mechanism / Schaltkasten
 Mécanisme du boîtier de contrôle / Mecanismo del caja de controles

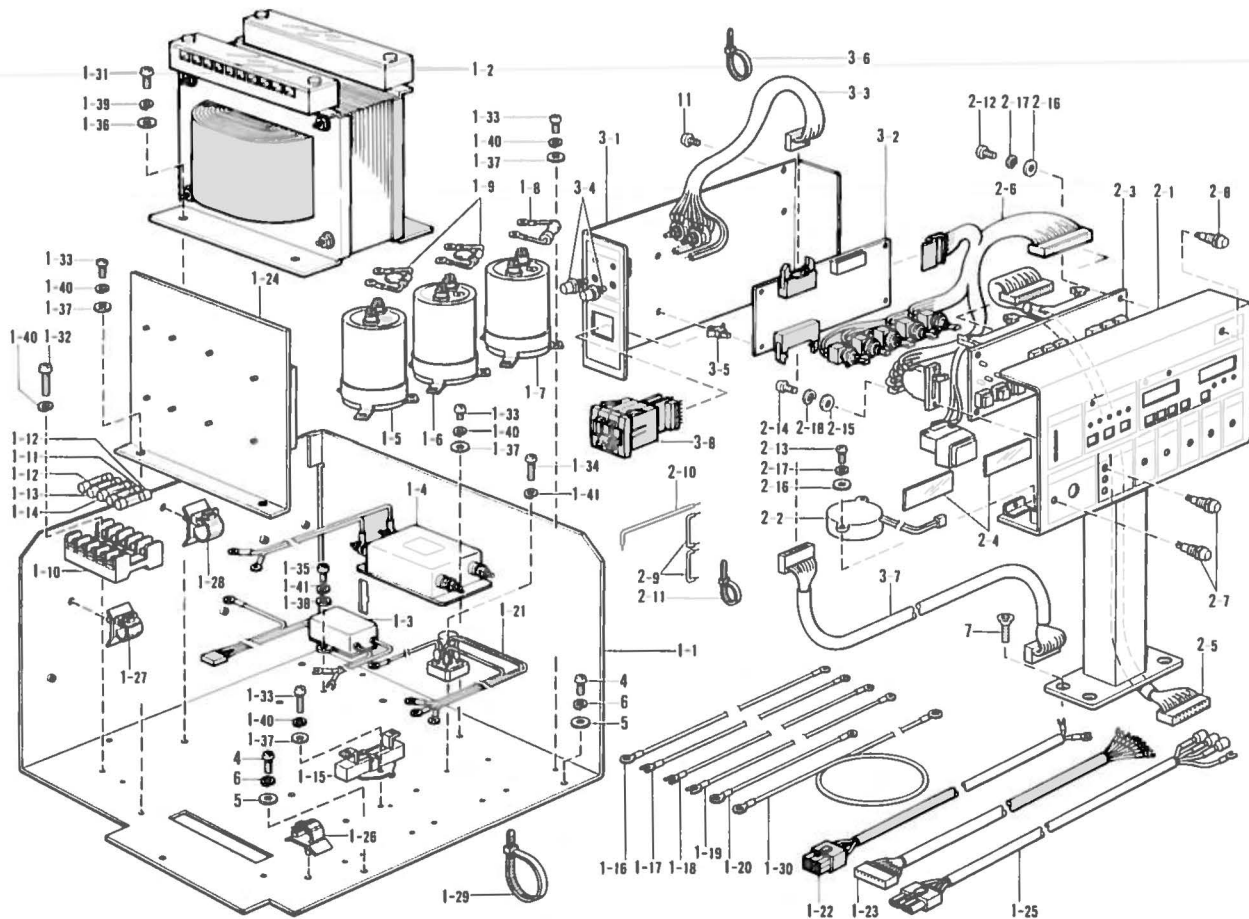

参照番号 Ref.No.	品名 Name of Parts	個数 Q'ty	部品コード Parts No.	参照番号 Ref.No.	品名 Name of Parts	個数 Q'ty	部品コード Parts No.
1	デンゲンユニットクミ	1	S08021-001	1-38	ヒラザガネチュウ3	2	025030-233
1-1	マウントイタ	1	S08022-001	1-39	バネザガネ2-6	4	028060-243
1-2	トランス	1	S08023-000	1-40	バネザガネ2-4	19	028040-243
1-3	ノイズフィルタAクミ	1	S08024-000	1-41	バネザガネ2-3	3	028030-243
1-4	ノイズフィルタBクミ	1	S08025-000	2	ソウサボックスクミ	1	
1-5	デンC25B333	1	S00547-000	2-1	ソウサハコクミ	1	
1-6	デンC63B103	1	S08027-000	2-2	ブザークミ	1	S08078-000
1-7	デンC450B471	1	S08028-000	2-3	キバン	1	
1-8	ブリーダティコウA	1	S08042-000	2-4	LEDカバー	2	S00575-000
1-9	ブリーダティコウB	2	S08043-000	2-5	パネルハーネスクミ	1	S08080-000
1-10	ヒューズホルダ	1	S08048-000	2-6	スイッチハーネスクミ	1	S08081-000
1-11	Gヒューズ5AFB	1	S08030-000	2-7	LED DB-13アカ	4	S00586-000
1-12	ヒューズ	2	141032-000	2-8	LED DB-13ミドリ	1	S00587-000
1-13	ヒューズ6A	1	153242-000	2-9	コードA	2	S08082-000
1-14	カンヒューズ8A	1	219225-000	2-10	コードB	1	S08083-000
1-15	MR-A20AK33-2	1	S08049-000	2-11	パンタイPLTIM	10	S04557-000
1-16	コード36A	1	S08029-000	2-12	ナベコ4×8	4	062400-806
1-17	コード7	1	S08054-000	2-13	ナナベネジ3×10	2	002301-003
1-18	コード9	1	S08055-000	2-14	ナナベネジ3×5	2	002300-502
1-19	コード11	1	S08056-000	2-15	ヒラザガネチュウ4	4	025040-233
1-20	コード34	1	S08071-000	2-16	ヒラザガネチュウ3	4	025030-233
1-21	SIBRクミ	1	S08031-000	2-17	バネザガネ2-4	4	028040-243
1-22	ランプハーネスクミ	1	S08052-000	2-18	バネザガネ2-3	4	028030-243
1-23	PCBハーネス8Pクミ	1	S08053-000	3	ソウサハコフタクミ(フラップ用)	1	S08091-001
1-24	ハウネツイタクミ	1	S08044-001	3-1	ソウサハコフタF	1	S08092-001
1-25	モーターハーネスクミ	1	S08072-000	3-2	キバンB439012クミ	1	S08093-000
1-26	コードクランプ13	2	150357-001	3-3	VRハーネスクミ	1	S08094-000
1-27	コードクランプ16L	1	S09141-000	3-4	LED DB-13アカ	2	S00586-000
1-28	コードクランプ20L	1	S09142-000	3-5	サポート3S	4	S08085-000
1-29	パンタイPLTIM	12	S04557-000	3-6	パンタイPLTIM	3	S04557-000
1-30	アースコード	1	S08073-000	3-7	フラップハーネスクミ	1	S08095-000
1-31	ナベコ6×8	4	062060-806	3-8	デジスイッチクミ	1	S08129-000
1-32	ナナベネジ4×12	2	002401-203	4	ナベコ4×8	5	062400-806
1-33	ナベコ4×8	17	062400-806	5	ヒラザガネチュウ4	5	025040-233
1-34	ナナベネジ3×12	1	002301-203	6	バネザガネ2-4	5	028040-243
1-35	ナナベネジ3×6	2	002300-603	7	アナツキサラボルトM6×40	4	149320-001
1-36	ヒラザガネチュウ6	4	025060-232	11	⊕トラスコ4×6	4	008400-604
1-37	ヒラザガネチュウ4	17	025040-233				

P. 空圧関係 / Air pressure mechanism / Luftdruck
 Mécanisme de la pression d'air / Mécansismo de la presión de aire

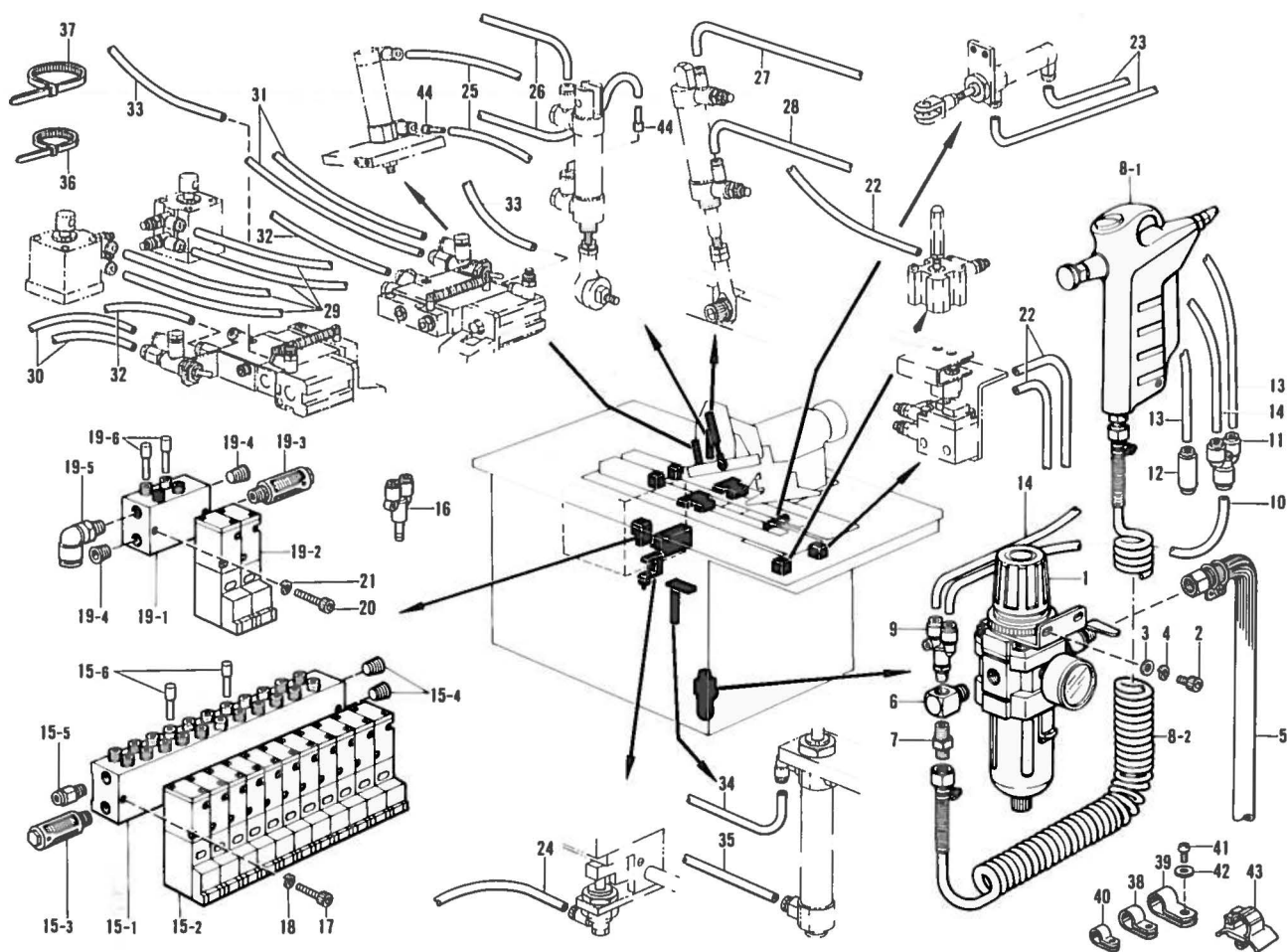

参照番号 Ref.No.	品名 Name of Parts	個数 Q'ty	部品コード Parts No.	参照番号 Ref.No.	品名 Name of Parts	個数 Q'ty	部品コード Parts No.
1	エアユニットクミ	1	151723-001	19-3	サイレンサー	1	140682-001
2	アナボルト6×12	2	018061-222	19-4	1/8トメセン	2	153274-001
3	ヒラザガネチューブ6	2	025060-232	19-5	エルボユニオン61	1	S01542-000
4	ハネザガネ2-6	2	028060-242	19-6	メクラセン	2	S04897-000
5	ゴムホースカナグツキ	1	149796-001	20	アナボルト5×30(601ヨウ)	2	018503-022
6	PTチーズ	1	153252-000	21	ハネザガネ2-5(601ヨウ)	2	028050-242
7	チュウカンニップル1/4	1	S04891-000	22	エアホース4-B	3	S08163-000
8	エアガンクミ	1	S06857-000	23	エアホース4-C	3	S08164-000
8-1	エアガン	1	S06858-000	24	エアホース4-D	1	S08165-000
8-2	カールホース	1	S06859-000	25	エアホース4-E	2	S08166-000
9	ブランチY1/4-8	1	S08143-000	26	エアホース4-F	2	S08167-000
10	エアホース8-A	1	S08144-000	27	エアホース4-G	1	S08168-000
11	ユニオンV8-6(601ヨウ)	1	S08145-000	28	エアホース4-H	1	S08169-000
12	イケイユニオン8-6(600ヨウ)	1	S08136-000	29	エアホース4-J	4	S08171-000
13	エアホース6-A	1	S08146-000	30	エアホース4-K	2	S08172-000
14	エアホース6-B(601ヨウ)	1	S08147-000	31	エアホース4-L	2	S08173-000
15	バルブユニット	1	S08150-001	32	エアホース4-M	2	S08174-000
15-1	マニホルドS-11	1	S08158-000	33	エアホース4-N(601ヨウ)	2	S08175-000
15-2	バルブVZ3140	11	S08155-000	34	エアホース4-O	1	S08176-000
15-3	サイレンサー	1	140682-001	35	エアホース4-P	1	S08177-000
15-4	1/8トメセン	2	153274-001	36	バンタイPLTIM	17	S04557-000
15-5	ハーフユニオン	1	S01522-000	37	タイラップL	2	149809-000
15-6	メクラセン	2	S04897-000	38	コードホルダ#12	1	554482-000
16	ブランチUY-4	3	S08178-000	39	コードホルダ#14	1	552908-000
17	アナボルト5×30	2	018503-022	40	コードホルダ#10	1	552907-000
18	ハネザガネ2-5	2	028050-242	41	ナベコ4×10	3	062401-006
19	バルブユニットFLP(601ヨウ)	1	S08159-001	42	ヒラザガネチューブ4	3	025040-233
19-1	マニホルドS-2	1	S08151-000	43	コードクランプ16L	1	S09141-000
19-2	バルブVZ3140	2	S08155-000	44	シボリノズル	2	S10557-000

Q. 針位置検出器関係/Synchronizer/Synchronisator
Synchronisateur/Sincronizador

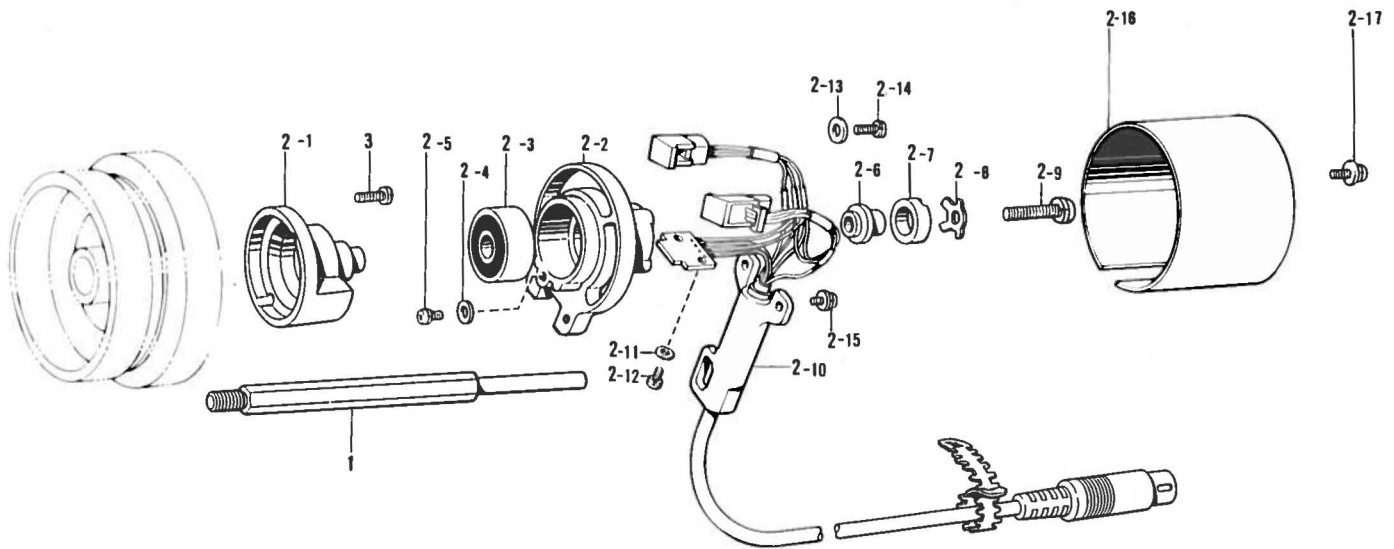

参照番号 Ref.No.	品名 Name of Parts	個数 Q'ty	部品コード Parts No.	参照番号 Ref.No.	品名 Name of Parts	個数 Q'ty	部品コード Parts No.
1	シンクロナイザオサエジク Synchronizer Holder Stud	1	148615-001	2-9	+ナベセット6×25D Screw 6×25D	1	221421-001
2	シンクロナイザクミ#12-7 Synchronizer Assembly #12-7	1	229000-001	2-10	ホールソシコードクミ#12 Hole IC Cord Assembly #12	1	-----
2-1	ジシャクジククミ#3 Magnet Stud Assembly #3	1	-----	2-11	ヒラザガネシヨウ3 Washer 3	2	025030-135
2-2	ケンシュツキホルダー#3 Hole IC Holder #3	1	-----	2-12	+ナベセット3×6D Screw 3×6	2	215083-001
2-3	タマジクウケ6201VV Bearing 6201VV	1	-----	2-13	ヒラザガネダイ4 Washer 4	2	025040-335
2-4	ヒラザガネダイ3 Washer 3	1	025030-335	2-14	+ナベセット4×12D Screw 4×12D	2	217093-001
2-5	+ナベセット3×6D Screw 3×6	1	215083-001	2-15	+ナベセット4×12DA Screw 4×12	2	215082-001
2-6	ジシャクトリツケダイ Magnet Setting Bracket	2	219557-000	2-16	シンクロナイザカバー#3 Synchronizer Cover #3	1	-----
2-7	ジシャク12×18.7×6 Ferrite Ring Magnetic 12×18.7×6	1	219558-000	2-17	+ナベセット4×10DC Screw 4×10DC	2	224508-001
2-8	ジシャクオサエイタ Magnet Holder Plate	1	219559-001	3	ナベコ476-32×14 Screw 476×14	2	062711-412

R. 電装品関係 / Power supply equipment mechanism / Stromversorgung
 Mecanismo de l'equipementenali / Mecanismo de la equipo de alimentaci3n de corriente

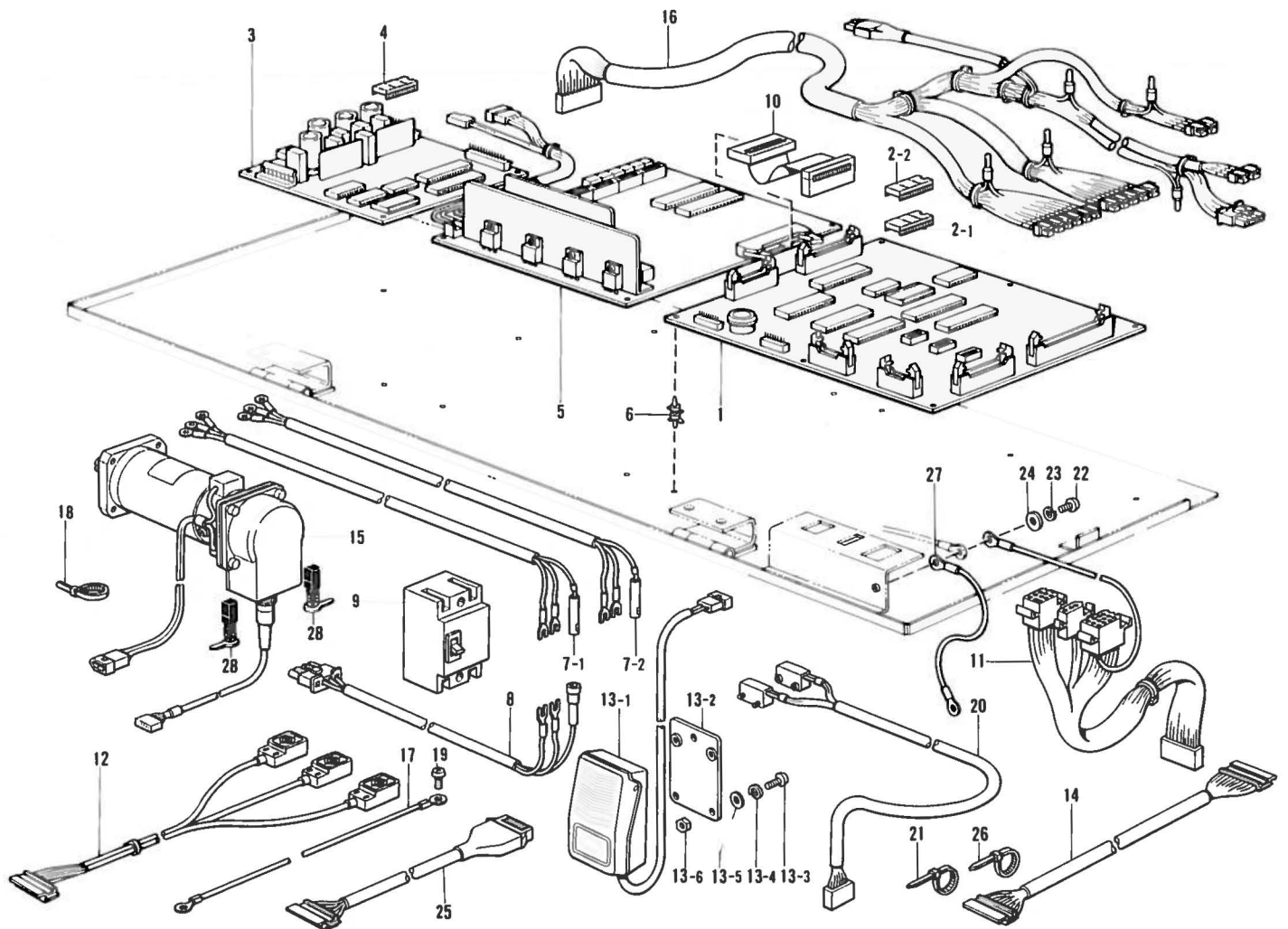

参照番号 Ref.No.	品名 Name of Parts	個数 Q'ty	部品コード Parts No.	参照番号 Ref.No.	品名 Name of Parts	個数 Q'ty	部品コード Parts No.
1	キバンB439010クミ	1	S08096-000	13-4	バネザガネ2-4	4	028040-243
2-1	PROM600-1クミ	1	S08097-000	13-5	ヒラザガネチユウ4	4	025040-233
2-2		1	S08153-000	13-6	ナツト1シユ4	4	021400-164
3	キバンB439008クミ	1	S08102-000	14	PCBハ-ネス15Pクミ	1	S08115-000
4	PROM600-2クミ	1	S08103-000	15	DCモ-タクミ	1	S08116-000
5	DCモ-タキバンクミ	1	S08098-000	16	バルブハ-ネスクミ	1	S08120-001
6	サポ-ト6NS	14	S00554-000	17	ア-スコード	1	S08113-000
7-1	POWハ-ネスAクミ(国内・USA向ケ)	1	S08104-000	18	バンタイPLTIM	3	S04557-000
7-2	Power Harness (A) (For Export)	1	S08086-000	19	ナベコ437-40X6	1	062680-616
8	POWハ-ネスBクミ	1	S08105-000	20	フラップセンサークミ(601ヨウ)	1	S08121-000
9	ブレーカ5A	1	S08106-000	21	バンタイPLTIM(601ヨウ)	6	S04557-000
10	PCBハ-ネス34Pクミ	1	S08108-000	22	ナベコ4X8	1	062400-806
11	PCBハ-ネス17Pクミ	1	S08109-000	23	バネザガネ2-4	1	028040-243
12	キンセツスイッチクミ	1	S08110-000	24	ヒラザガネチユウ4	1	025040-233
13	スタートSWクミ	1	S08114-001	25	センサーハ-ネスクミ(601ヨウ)	1	S08107-000
13-1	スタートスイッチ	1	S11250-000	26	タイラップL	3	149809-000
13-2	ヒザスイッチトリツケイタ	1	S07027-001	27	ア-スコード	1	S11337-000
13-3	ナベコ4X10	4	062401-006	28	D.Cモ-タブラシクミ	1	S11338-000

S. 布制御関係 (送り装置) (1)

Cloth control system (Feed mechanism)(1) / Stoffführungsvorrichtung (Transporteinheit)(1)

Mécanisme de la système de contrôle du tissu (Mécanisme de l'entraînement)(1)

Mecanismo de la sistema de control de tela (Mecanismo de alimentación)(1)

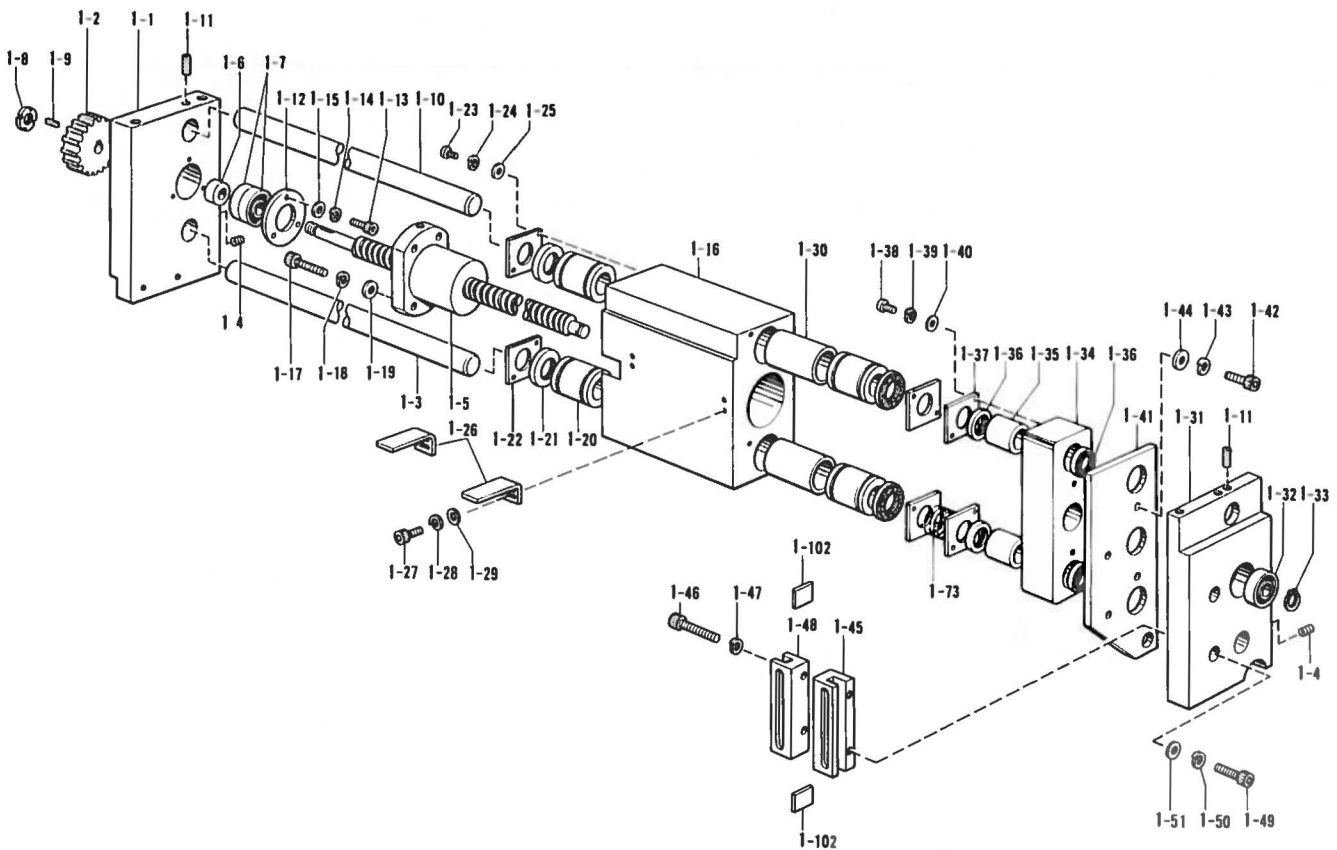

参照番号 Ref.No.	品名 Name of Parts	個数 Q'ty	部品コード Parts No.	参照番号 Ref.No.	品名 Name of Parts	個数 Q'ty	部品コード Parts No.
1	オクリソウチクミ Feed Device Assembly	1	S08282-001	1-27	アナボルト3×8 Bolt 3×8	4	018300-822
1-1	ボールネジサポートL Ball Screw Support (L)	1	S08284-001	1-28	バネザガネ2-3 Spring Washer 2-3	4	028030-242
1-2	タイミングプーリア Timing Pulley (A)	1	S08286-000	1-29	ヒラザガネチュウ3 Washer 3	4	025030-232
1-3	スライドジクシタ Slide Shaft Lower	1	S08289-001	1-30	スペーサ Spacer	2	S08304-001
1-4	アナトメジ6×6クボミ Screw 6×6	2	014060-622	1-31	ボールネジサポートR Ball Screw Support (R)	1	S08305-001
1-5	ボールネジ Ball Screw	1	S08290-001	1-32	タマジクウケ6201ZZ Bearing 6201 ZZ	1	S08306-000
1-6	カラー Collar	1	S08291-001	1-33	トメワジクヨウC12 Stop Ring C12	1	048120-142
1-7	タマジクウケ7201ADF Bearing 7201 ADF	1	S08292-000	1-34	コーナメスイドウダイ Corner Knife Movable Base	1	S08309-001
1-8	ジクウケナットAN01 Nut AN01	2	073010-002	1-35	リニアボールベアリング Linear Ball Bearing	2	S08298-000
1-9	キー4×4×16 Key 4×4×16	1	S08280-000	1-36	フェルトシール Felt Seal	4	S08299-000
1-10	スライドジクウエ Slide Shaft Upper	1	S08293-001	1-37	ベアリングオサエ Bearing Presser	2	S08300-001
1-11	アナトメジ6×6クボミ Screw 6×6	2	014060-622	1-38	ナベコM3×6 Screw M3×6	4	062300-616
1-12	ベアリングオサエ Bearing Presser	1	S08294-001	1-39	バネザガネ2-3 Spring Washer 2-3	4	028030-243
1-13	アナボルト4×12 Bolt 4×12	3	018401-222	1-40	ヒラザガネチュウ3 Washer 3	4	025030-233
1-14	バネザガネ2-4 Spring Washer 2-4	3	028040-242	1-41	コーナメスダイ Corner Knife Base	1	S08310-001
1-15	ヒラザガネチュウ4 Washer 4	3	025040-232	1-42	アナボルト5×16 Bolt 5×16	2	018051-622
1-16	オオオサエイドウダイ Carriage Feed Movable Base	1	S08295-000	1-43	バネザガネ2-5 Spring Washer 2-5	2	028050-242
1-17	アナボルト5×25 Bolt 5×25	4	018062-522	1-44	ヒラザガネチュウ5 Washer 5	2	025050-232
1-18	バネザガネ2-6 Spring Washer 2-6	4	028060-242	1-45	スライドガイドR Slide Guide (R)	1	S08317-001
1-19	ヒラザガネチュウ6 Washer 6	4	025060-232	1-46	アナボルト5×30 Bolt 5×30	2	018503-022
1-20	リニアボールベアリング Linear Ball Bearing	4	S09157-000	1-47	バネザガネ2-5 Spring Washer 2-5	2	028050-242
1-21	フェルトシール Felt Seal	4	S08400-000	1-48	スライドガイドL Slide Guide (L)	1	S08318-001
1-22	ベアリングオサエ Bearing Presser	4	S08300-001	1-49	アナボルト5×20 Bolt 5×20	2	018502-022
1-23	ナベコM3×6 Screw M3×6	8	062300-616	1-50	バネザガネ2-5 Spring Washer 2-5	2	028050-242
1-24	バネザガネ2-3 Spring Washer 2-3	8	028030-243	1-51	ヒラザガネチュウ5 Washer 5	2	025050-232
1-25	ヒラザガネチュウ3 Washer 3	8	025030-233	1-73	アッシュクバネ Spring	1	S08303-001
1-26	センサーカンチイタ Sensor Perceive	2	S08301-001	1-102	クッションゴム Rubber Cushion	2	S09170-000

S. 布制御関係 (送り装置) (2)

Cloth control system (Feed mechanism)(2) / Stoffführungsrichtung (Transporteinheit)(2)

Mécanisme de la système de contrôle du tissu (Mécanisme de l'entraînement)(2)

Mecanismo de la sistema de control de tela (Mecanismo de alimentación)(2)

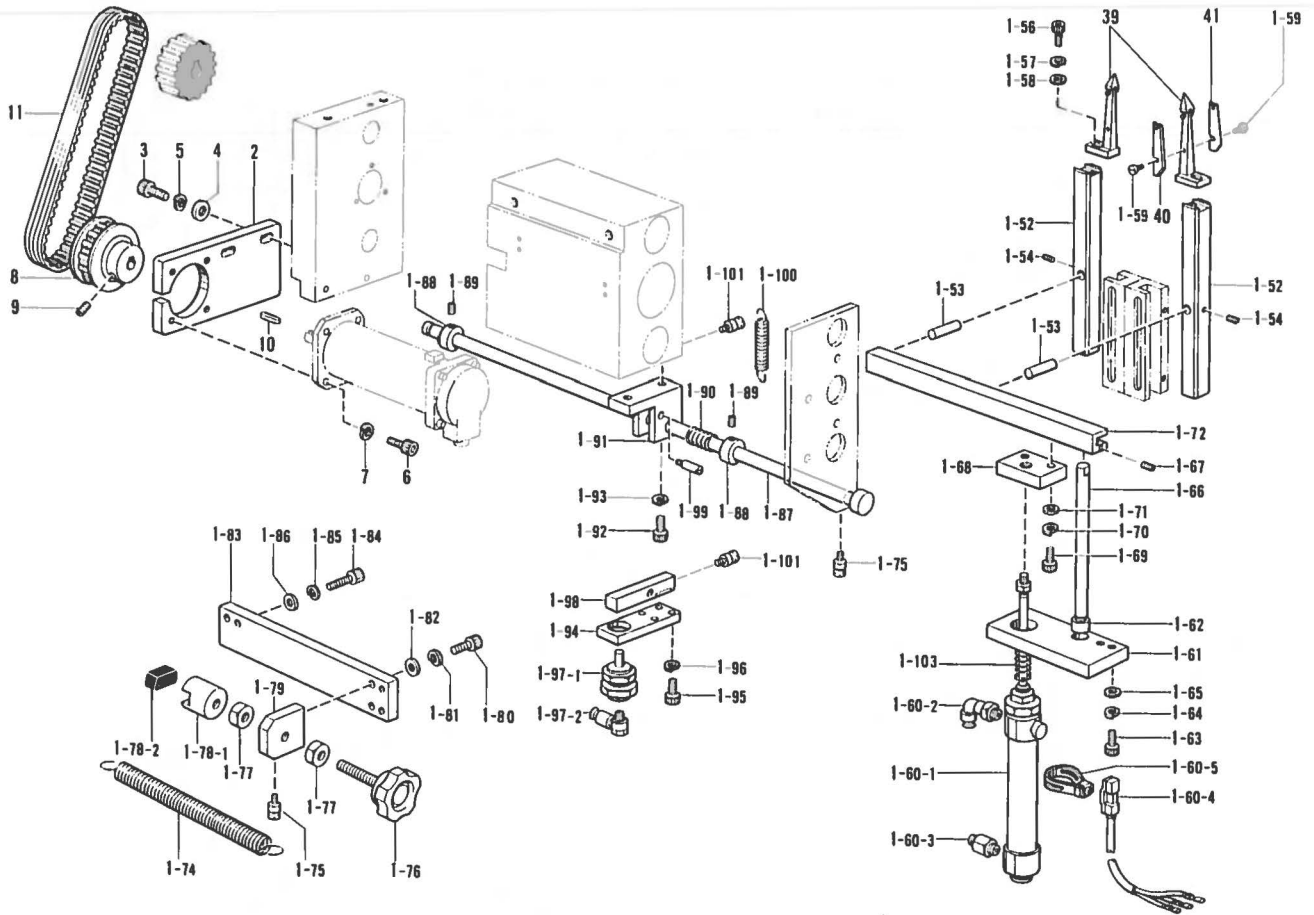

参照番号 Ref.No.	品名 Name of Parts	個数 Q'ty	部品コード Parts No.	参照番号 Ref.No.	品名 Name of Parts	個数 Q'ty	部品コード Parts No.
1-52	スライダ	2	S08319-001	1-83	チョウセツダイ	1	S09153-001
1-53	オシアゲピン	2	S08320-001	1-84	アナボルト6×20	2	018602-022
1-54	アナメネジ4×4クボミ	2	014400-422	1-85	バネザガネ2-5	2	028050-242
1-56	アナボルト4×12	2	018401-222	1-86	ヒラザガネチュウ5	2	025050-232
1-57	バネザガネ2-4	2	028040-242	1-87	イチギメロッド	1	S08297-001
1-58	ヒラザガネチュウ4	2	025040-232	1-88	セットカラー	2	S08296-001
1-59	シメネジ2.38	4	111140-002	1-89	アナメネジ5クボミ	4	014500-522
1-60	シリンダクミ	1	S08323-000	1-90	シュレバーモッドシハネ	1	148555-001
1-60-1	シリンダ20×75	1	S08324-000	1-91	クランプダイ	1	S08311-001
1-60-2	ツギテ1/8-4	1	S06886-000	1-92	アナボルト5×14	2	018501-422
1-60-3	ハーフユニオン	1	S04910-000	1-93	バネザガネ2-5	2	028050-242
1-60-4	シリンダセンサー	1	S08488-000	1-94	シリンダリツケイタ	1	S08314-001
1-60-5	トリツケカナグ20	1	S08501-000	1-95	アナボルト4×16	4	018401-622
1-61	シリンダリツケダイ	1	S08325-001	1-96	バネザガネ2-4	4	028040-242
1-62	ドライベアリング	1	S08326-000	1-97	シリンダクミ	1	S08312-000
1-63	アナボルト6×25	2	018062-522	1-97-1	シリンダ16×5	1	S08313-000
1-64	バネザガネ2-6	2	028060-242	1-97-2	SエルボM5-4	1	S06883-000
1-65	ヒラザガネチュウ6	2	025060-232	1-98	クランプレバークミ	1	S09172-001
1-66	マワリドメジク	1	S08327-001	1-99	シテンジク	1	S08315-000
1-67	アナメネジ5クボミ	1	014500-522	1-100	ストッパーヒキハネ	1	156292-001
1-68	シリンダレンケツイタ	1	S08328-001	1-101	バネカケ	2	S08509-001
1-69	アナボルト5×16	2	018501-622	1-103	アッシュクハネ	1	S09685-001
1-70	バネザガネ2-5	2	028050-242	2	モーターブラケット	1	S08285-001
1-71	ヒラザガネチュウ5	2	025050-232	3	アナボルト6×25	2	018062-522
1-72	コーナメスオンアゲイタ	1	S08329-001	4	ヒラザガネチュウ6	2	025060-232
1-74	ヒツバリハネ	1	S08308-001	5	バネザガネ2-6	2	028060-242
1-75	バネカケ	2	S08509-001	6	アナボルト5×16	4	018501-622
1-76	ノブボルトM8×50	1	S08180-000	7	バネザガネ2-5	4	028050-242
1-77	2シュナットB	2	021080-206	8	タイミングプーリB	1	S08287-000
1-78	マグネットホルダークミ	1	S09155-000	9	アナメネジ5×12ヒラ	2	014501-222
1-78-1	マグネットホルダ	1	S09156-000	10	キー3×3×20	1	S10540-000
1-78-2	シュウジンマグネット	1	112525-000	11	タイミングベルト	1	S08288-000
1-79	ハンドルダイ	1	S09154-001	39	メスダイクミ	2	
1-80	アナボルト6×16	2	018061-622	40	コーナメス	2	
1-81	バネザガネ2-6	2	028060-242	41	コーナメス	2	
1-82	ヒラザガネチュウ6	2	025060-232				

S. 布制御関係 (面板ユニット) (3)

Cloth control system (Face unit)(3) / Stoffführungsvorrichtung (Nähkopf)(3)

Mécanisme de la système de contrôle du tissu (Unité frontale)(3)

Mecanismo de la sistema de control de tela (Unidad en la cabeza)(3)

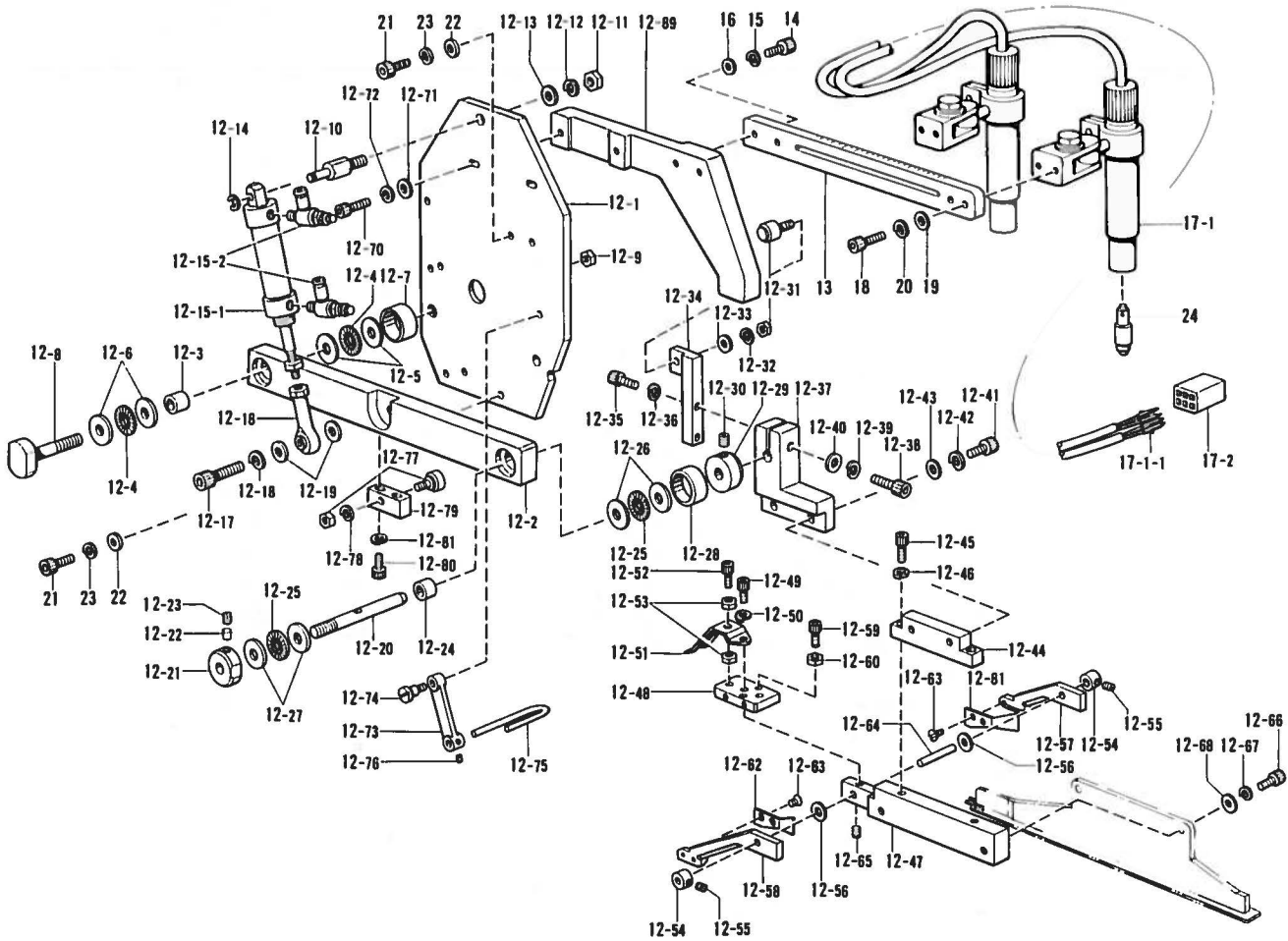

参照番号 Ref.No.	品名 Name of Parts	個数 Q'ty	部品コード Parts No.	参照番号 Ref.No.	品名 Name of Parts	個数 Q'ty	部品コード Parts No.
12	メイタユニットクミ	1	S08330-001	12-23	アナトメネジ6×6クボミ	1	014060-622
12-1	メイタ	1	S08366-001	12-24	ドライベアリング	1	S08332-000
12-2	アーム	1	S08331-001	12-25	スラストベアリング	2	S08238-000
12-3	ドライベアリング	1	S08332-000	12-26	スラストワッシャ	2	S08239-000
12-4	スラストベアリング	2	S08238-000	12-27	スラストワッシャ	2	S08240-000
12-5	スラストワッシャ	2	S08239-000	12-28	ベアリングカバー	1	S08334-001
12-6	スラストワッシャ	2	S08240-000	12-29	セットカラー	1	S08340-001
12-7	スラストベアリングカバー	1	S08342-001	12-30	アナトメネジ6×6クボミ	1	014060-622
12-8	シテンジク	1	S08333-001	12-31	カムフォロア	1	S08343-000
12-9	ナット3シユ12	1	021120-304	12-32	バネザガネ2-5	1	028050-242
12-10	シリングドリツケジク	1	S08360-001	12-33	ヒラザガネチュウ5	1	025050-232
12-11	2シユナット8	1	021080-206	12-34	カムフォロアドリツケボウ	1	S08344-001
12-12	バネザガネ2-8	1	028080-242	12-35	アナボルト5×16	2	018501-622
12-13	ヒラザガネチュウ8	1	025080-232	12-36	バネザガネ2-5	2	028050-242
12-14	トメワE4	1	048040-342	12-37	ジョウギドリツケイタA	1	S08345-001
12-15	シリングクミ	1	S08335-000	12-38	アナボルト6×20	1	018062-022
12-15-1	シリング20×35	1	S08336-000	12-39	バネザガネ2-6	1	028060-242
12-15-2	スピコンツギテ1/8-4	2	S06898-000	12-40	ヒラザガネチュウ6	1	025060-232
12-16	ロッドエンド	1	S08352-000	12-41	アナボルト5×16	2	018501-622
12-17	アナボルト8×25	1	018082-522	12-42	バネザガネ2-5	2	028050-242
12-18	バネザガネ2-8	1	028080-242	12-43	ヒラザガネチュウ5	2	025050-232
12-19	ヒラザガネチュウ8	2	025080-232	12-44	ジョウギドリツケイタB	1	S08346-001
12-20	ジョウギシテンジク	1	S08341-001	12-45	アナボルト5×16	2	018501-622
12-21	ヨアツナット	1	S08338-001	12-46	バネザガネ2-5	2	028050-242
12-22	ユルミドメ	1	S08339-001	12-47	ジョウギドリツケイタC	1	S08347-001

S. 布制御関係 (面板ユニット) (4)

Cloth control system (Face unit)(4) / Stoffführungsvorrichtung (Nähkopf)(4)

Mécanisme de la système de contrôle du tissu (Unité frontale)(4)

Mecanismo de la sistema de control de tela (Unidad en la cabeza)(4)

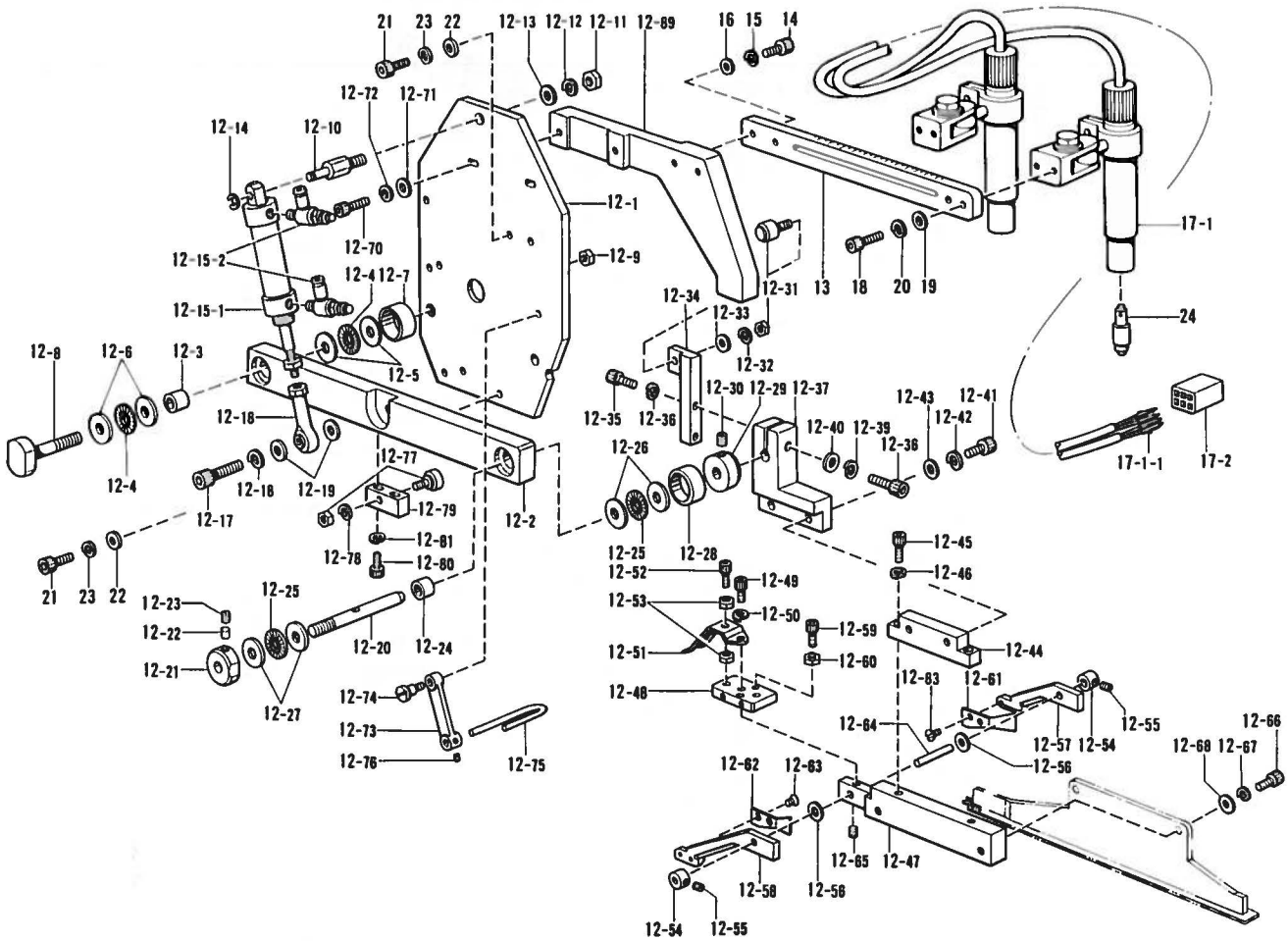

参照番号 Ref.No.	品名 Name of Parts	個数 Q'ty	部品コード Parts No.	参照番号 Ref.No.	品名 Name of Parts	個数 Q'ty	部品コード Parts No.
12-48	イタハネダイ	1	S08348-001	12-73	イトクリダシウデ	1	S08371-001
12-49	アナボルト3×12	2	018301-222	12-74	ダンネジ3.57	1	148522-001
12-50	バネザガネ2-3	2	028030-242	12-75	イトクリダシ	1	S08372-001
12-51	イタハネ	1	S08349-001	12-76	アナクボミ3×3	2	014300-322
12-52	アナボルト3×12	1	018301-222	12-77	カムフオロア	1	S08374-000
12-53	ナット3シュ3	2	021300-303	12-78	バネザガネ2-4	1	028040-242
12-54	セットカラー	2	S08350-001	12-79	カムフオロアイタ	1	S08373-001
12-55	アナトメネジ4×4クボミ	4	014400-422	12-80	アナボルト3×12	2	018301-222
12-56	スペーサ	1	S08356-001	12-81	バネザガネ2-3	2	028030-242
12-57	キジガイドアームR	1	S08351-001	13	ランプドグ	1	S08365-001
12-58	キジガイドアームL	1	S09418-001	14	アナボルト5×16	2	018501-622
12-59	アナボルト3×12	2	018301-222	15	バネザガネ2-5	2	028050-242
12-60	ナット3シュ3	2	021300-303	16	ヒラザガネチユウ5	2	025050-232
12-61	キジガイドR	1	S08353-000	17	マーキングライトクミ	1	S08502-000
12-62	キジガイドL	1	S08354-000	17-1	ライトマーカー	2	S08367-000
12-63	サラコ2×4	4	061020-506	17-1-1	オスピン5006TL	2	S08017-000
12-64	シテンジク	1	S08355-001	17-2	コネクタ5025-06P1	1	S08009-000
12-65	アナトメネジ4×4クボミ	1	014400-422	18	アナボルト5×20	4	018502-022
12-66	アナボルト5×10	2	018501-022	19	ヒラザガネチユウ5	4	025050-232
12-67	バネザガネ2-5	2	028050-242	20	バネザガネ2-5	4	028050-242
12-68	ヒラザガネチユウ5	2	025050-232	21	アナボルト5×16	3	018501-622
12-69	ミソカム	1	S08364-001	22	ヒラザガネチユウ5	3	025050-232
12-70	アナボルト5×16	2	018501-622	23	バネザガネ2-5	3	028050-242
12-71	ヒラザガネチユウ5	2	025050-232	24	ランプ5W	1	S08137-000
12-72	バネザガネ2-5	2	028050-242				

S. 布制御関係 (大押エユニット) (5)

Cloth control system (Carriage Feed)(5) / Stoffführungsvorrichtung (Wagentransport)(5)

Mécanisme de la système de contrôle du tissu (Entraînement du chariot)(5)

Mécanismo de la sistema de control de tela (Alimentación por transportador)(5)

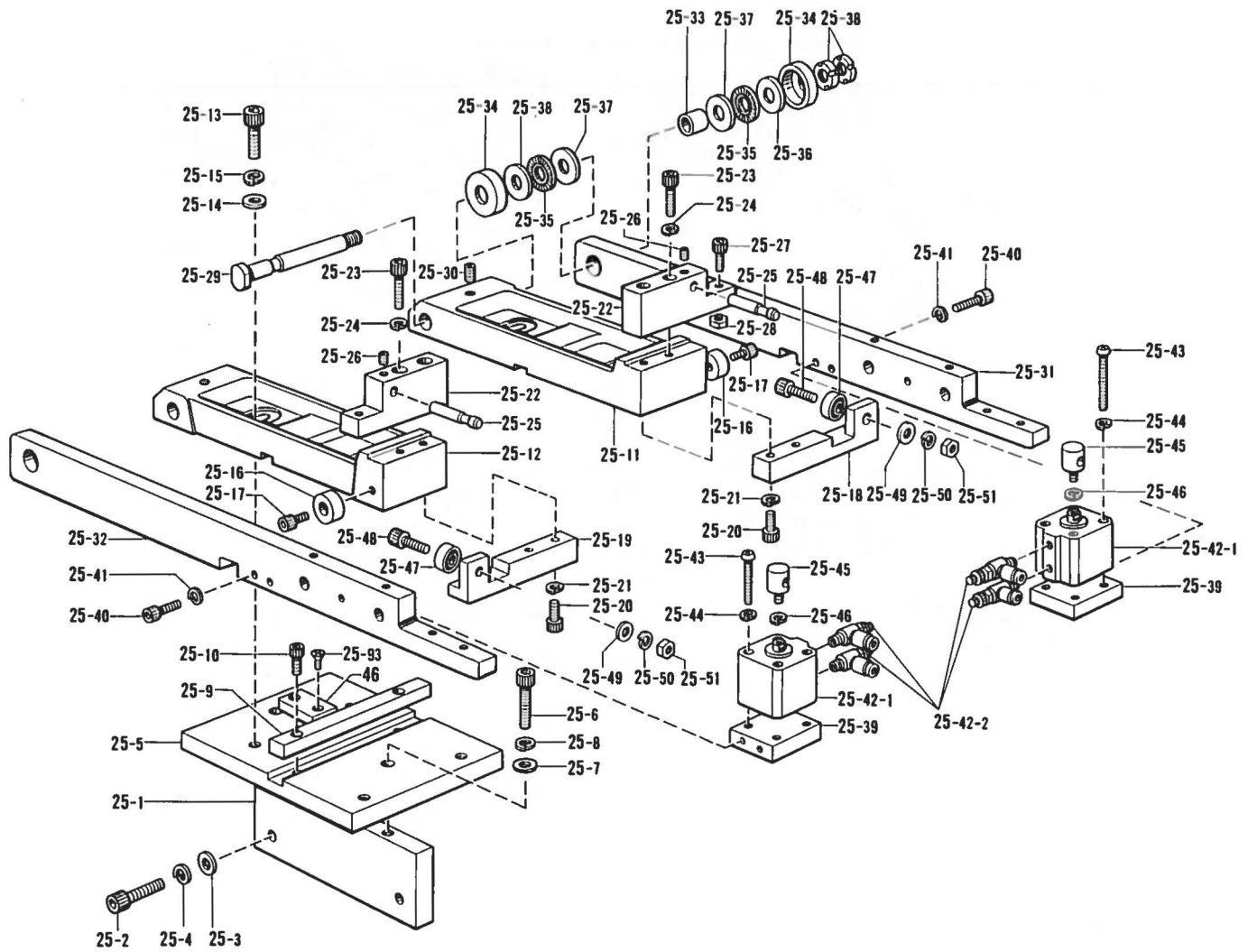

参照番号 Ref.No.	品名 Name of Parts	数量 Q'ty	部品コード Parts No.	参照番号 Ref.No.	品名 Name of Parts	数量 Q'ty	部品コード Parts No.
25	オオオサエキ	1	S08227-001	25-28	ナット1シユ5	2	021500-103
25-1	オオオサエトリツケイタ	1	S08228-001	25-29	シテンジク	2	S08234-001
25-2	アナボルト8×30	2	018083-022	25-30	アナトメネジ5×12ヒラ	2	014501-222
25-3	ヒラザガネチュウ8	2	025080-232	25-31	オオオサエウデR	1	S08217-001
25-4	ハネザガネ2-8	2	028080-242	25-32	オオオサエウデL	1	S08235-001
25-5	オオオサエトリツケダイ	1	S08229-001	25-33	ドライベアリング	2	S08332-000
25-6	アナボルト8×30	2	018083-022	25-34	スラストベアリングカバー	4	S08237-001
25-7	ヒラザガネチュウ8	2	025080-232	25-35	スラストベアリング	4	S08238-000
25-8	ハネザガネ2-8	2	028080-242	25-36	スラストワッシャ	4	S08239-000
25-9	スライドガイド	1	S08230-001	25-37	スラストワッシャ	4	S08240-000
25-10	アナボルト4×10	2	018401-022	25-38	ジクウケナットAN01	4	073010-002
25-11	オオオサエイドウダイR	1	S08231-000	25-39	シリンダーウケ	2	S08241-001
25-12	オオオサエイドウダイL	1	S08232-000	25-40	アナボルト5×20	4	018502-022
25-13	アナボルト8×25	4	018082-522	25-41	ハネザガネ2-5	4	028050-242
25-14	ヒラザガネチュウ8	4	025080-232	25-42	シリンダクミ	2	S08242-000
25-15	ハネザガネ2-8	4	028080-242	25-42-1	シリンダ20×15	2	S08252-000
25-16	スベリガイド	2	S08233-000	25-42-2	スピコンツギテM5-4	4	S08498-000
25-17	アナボルト5×10	2	018501-022	25-43	ナベコ3×40	8	062304-006
25-18	ガイドローラダイR	1	S08245-001	25-44	ハネザガネ2-3	8	028030-243
25-19	ガイドローラダイL	1	S08246-001	25-45	レンケツジク	2	S08142-001
25-20	アナボルト5×14	4	018501-422	25-46	ハネザガネ2-4	2	028040-243
25-21	ハネザガネ2-5	4	028050-242	25-47	ベアリングMR626ZZ	2	S08249-000
25-22	レンケツジクササエ	2	S08248-001	25-48	アナボルト6×20	2	018062-022
25-23	アナボルト5×25	4	018502-522	25-49	ヒラザガネチュウ6	2	025060-232
25-24	ハネザガネ2-5	4	028050-242	25-50	ハネザガネ2-6	2	028060-242
25-25	オサエロッド	2	S08247-001	25-51	ナット2シユ6	2	021060-206
25-26	アナトメネジ5×5	2	014500-522	25-93	サラネジ4×10	2	004401-003
25-27	アナボルト5×20	2	018502-022	46	イドウダイスペーサ	1	S08513-

S. 布制御関係 (大押エユニット) (6)

Cloth control system (Carriage Feed) (6) / Stoffführungsrichtung (Wagentransport) (6)

Mécanisme de la système de contrôle du tissu (Entraînement du chariot) (6)

Mecanismo de la sistema de control de tela (Alimentación por transportador) (6)

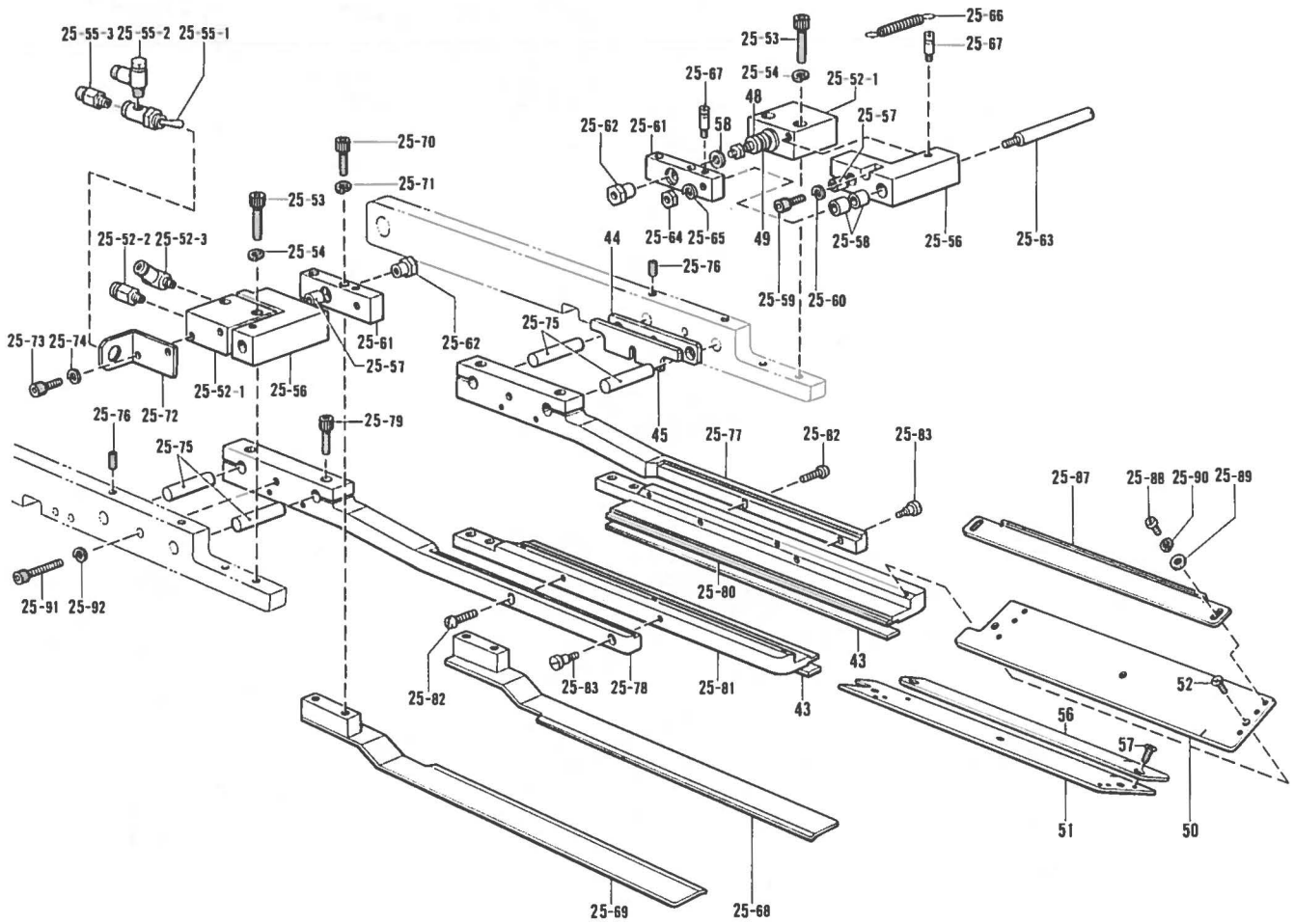

参照番号 Ref.No.	品名 Name of Parts	個数 Q'ty	部品コード Parts No.	参照番号 Ref.No.	品名 Name of Parts	個数 Q'ty	部品コード Parts No.
25-52	シリンダクミ	2	S08250-000	25-74	バネサガネ2-4	4	028040-242
25-52-1	シリンダ16×20	2	S08251-000	25-75	ガイドシク	4	S08257-001
25-52-2	ツギテM5-4	2	S06882-000	25-76	アナトメネジ5×12ヒラ	4	014501-222
25-52-3	SエルボM5-4	2	S06883-000	25-77	オオオサエトリツケイタR	1	S08258-101
25-53	アナボルト4×25	4	018402-522	25-78	オオオサエトリツケイタL	1	S08259-101
25-54	バネサガネ2-4	4	028040-242	25-79	アナボルト5×16	4	018501-622
25-55	キリカエバルブクミ	2	S08493-000	25-80	オオオサエR	1	S08260-001
25-55-1	シュドウバルブ	2	S08489-000	25-81	オオオサエL	1	S08261-001
25-55-2	SエルボM5-4	2	S06883-000	25-82	ナベコ476-32×20	2	062712-012
25-55-3	ツギテM5-4	2	S06882-000	25-83	ダンネジ4.76	2	110233-001
25-56	ガイドシクブラケット	2	S08253-000	25-87	キジガイド	2	S08264-001
25-57	ドライベアリング	2	S08507-000	25-88	ナベコM3×4	4	062300-416
25-58	ドライベアリング	4	S08397-000	25-89	ヒラサガネチュウ3	4	025030-233
25-59	アナボルト4×12	4	018401-222	25-90	バネサガネ2-3	4	028030-243
25-60	バネサガネ2-4	4	028040-242	25-91	アナボルト5×40	2	018504-032
25-61	シリンダ接続プレート	2	S08207-001	25-92	バネサガネ2-5	2	028050-242
25-62	ナット	2	S08149-001	43	オオオサエゴム	2	S08267-
25-63	ガイドシク	2	S08256-001	44	スペーサS	2	S08510-
25-64	ナット2シユ6	2	021060-206	45	スペーサW	2	S08511-
25-65	バネサガネ2-6	2	028060-242	48	スペーサS	2	S09688-
25-66	ヒツハリバネ	2	S08216-001	49	スペーサW	2	S09689-
25-67	バネカケ	4	S08509-001	50	オオオサエU-SR(600ヨウ)	1	S10659-001
25-68	オリコミイタR	1	S08254-001	51	オオオサエU-SL(600ヨウ)	1	S10660-001
25-69	オリコミイタL	1	S08255-001	52	+サラネジ3×5(600ヨウ)	6	004300-513
25-70	アナボルト4×16	4	018401-622	56	オリコミイタオサエ	1	S11520-001
25-71	バネサガネ2-4	4	028040-242	57	+サラネジ3×5	2	004300-513
25-72	バルブササエ	2	S08148-001	58	ヒラサガネチュウ5	2	025050-232
25-73	アナボルト4×8	4	018400-822				

S. 布制御関係(7)

Cloth control system(7)/Stoffführungsvorrichtung(7)

Mécanisme de la système de contrôle du tissu(7)/Mecanismo de la sistema de control de tela(7)

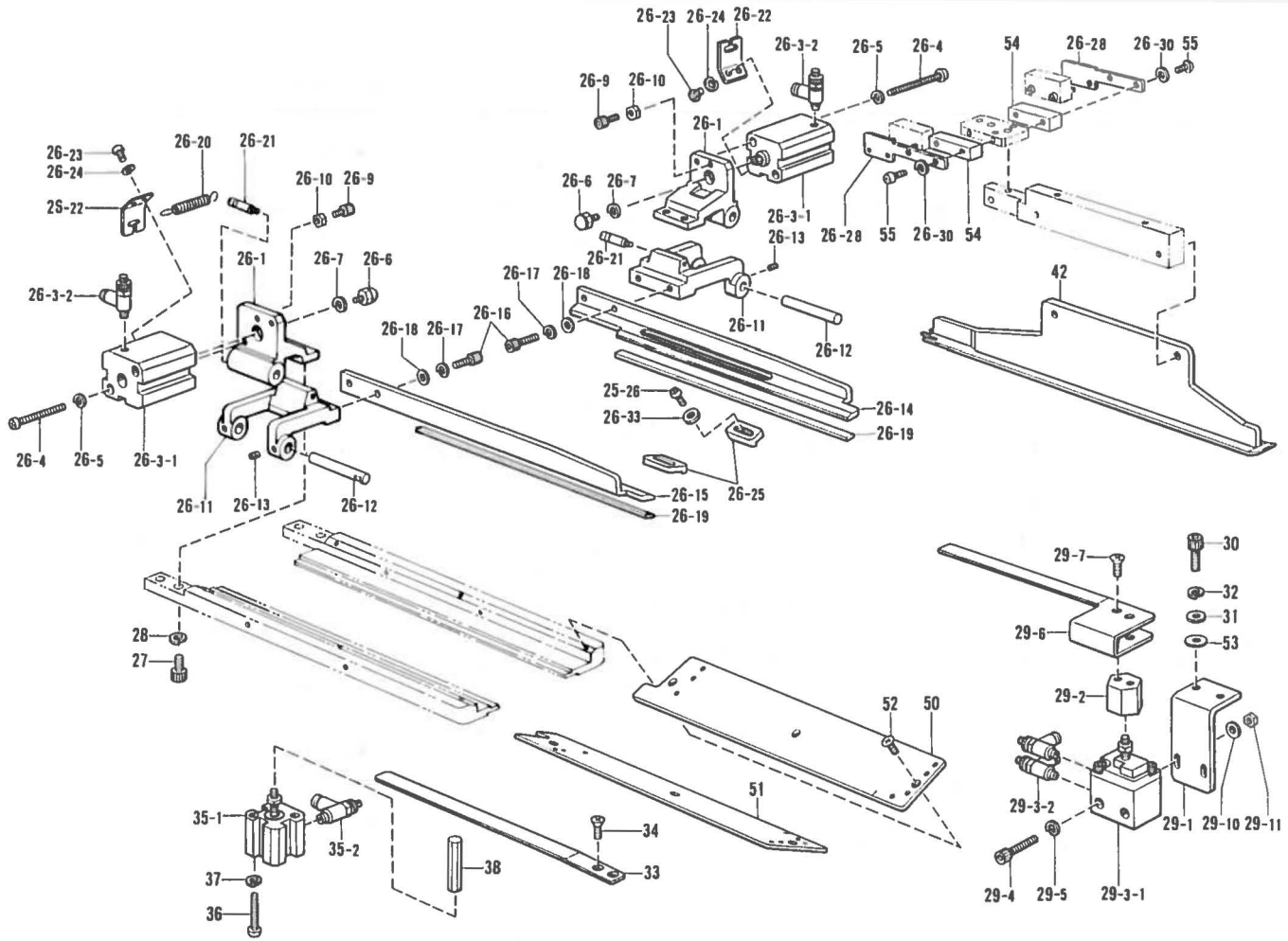

参照番号 Ref.No	品名 Name of Parts	個数 Q'ty	部品コード Parts No.	参照番号 Ref.No	品名 Name of Parts	個数 Q'ty	部品コード Parts No.
26	フラップオサエミ(601ヨウ)	1	S08261-001	28	バネザガネ2-5(601ヨウ)	4	028050-242
26-1	レバーダイ	2	S08268-001	29	シンジオサエミ	1	S09447-001
26-3	シリンダクミ	2	S08271-000	29-1	シリンダリツケイタ	1	S08211-001
26-3-1	シリンダ16×20	2	S08272-000	29-2	バネリツケジク	1	S08213-001
26-3-2	スピコンツギテM5-4	2	S06890-000	29-3	シリンダクミ	1	S08499-000
26-4	ナベコ3×55	4	S10551-001	29-3-1	シリンダ16×10	1	S08243-000
26-5	バネザガネ2-3	4	028030-243	29-3-2	スピコンツギテM5-4	2	S08498-000
26-6	ブッシャ	2	S08273-001	29-4	アナボルト4×25	2	018402-522
26-7	バネザガネ2-3	2	028030-243	29-5	バネザガネ2-4	4	028040-242
26-9	アナボルト4×8	2	018400-822	29-6	シンジオサエバネR	1	S08215-001
26-10	2シュナット4	2	021400-202	29-7	+サラネジ3×5	2	004300-513
26-11	フラップオサエレバー	2	S08275-001	29-10	ヒラザガネチュウ4	2	025040-232
26-12	シテンジク	2	S08276-001	29-11	2シュナット4	2	021400-202
26-13	アナクボミ4×5	4	014400-522	30	アナボルト5×16	2	018501-622
26-14	フラップオサエR	1	S08277-001	31	ヒラザガネチュウ5	2	025050-232
26-15	フラップオサエL	1	S08278-001	32	バネザガネ2-5	2	028050-242
26-16	アナボルト4×14	4	018401-422	33	シンジオサエバネL	1	S08214-001
26-17	バネザガネ2-4	4	028040-242	34	+サラネジ4×10	2	004401-003
26-18	ヒラザガネショウ4	4	025040-132	35	シリンダクミ	1	S09174-000
26-19	フラップオサエゴム	2	S08279-000	35-1	シリンダ10×5	1	S09175-000
26-20	スライダーヒキバネ	2	S03557-001	35-2	スピコンツギテM5-4	1	S06890-000
26-21	バネカケ	2	S08509-001	36	ナベコ3×25	2	062302-506
26-22	バネカケB	2	S09446-001	37	バネザガネ2-3	2	028030-243
26-23	ナベコ3×5	4	062300-512	38	シンジブッシャ	1	S08208-001
26-24	バネザガネ2-3	4	028030-243	42	ジョウギクミ	1	
26-25	フラップストッパ	2	S08266-001	50	オオオサエU-R(601ヨウ)	1	S08262-001
26-26	ナベコM3×4	2	062300-416	51	オオオサエU-L(601ヨウ)	1	S08263-001
26-28	センサーダイ	2	S08337-001	52	+サラネジ3×5(601ヨウ)	6	004300-513
26-30	バネザガネ2-3	4	028030-243	53	ヒラザガネダイ6	2	025060-336
26-33	ヒラザガネショウ3	2	025030-133	54	フラップスペーサ(601ヨウ)	2	S11304-
27	アナボルト5×8(601ヨウ)	4	018500-822	55	ナベコ(601ヨウ)	4	

T. 踏板関係 / Treadle mechanism / T. Fubbetätigung
 Mécanisme de pédale / Mécanismo de la pedal

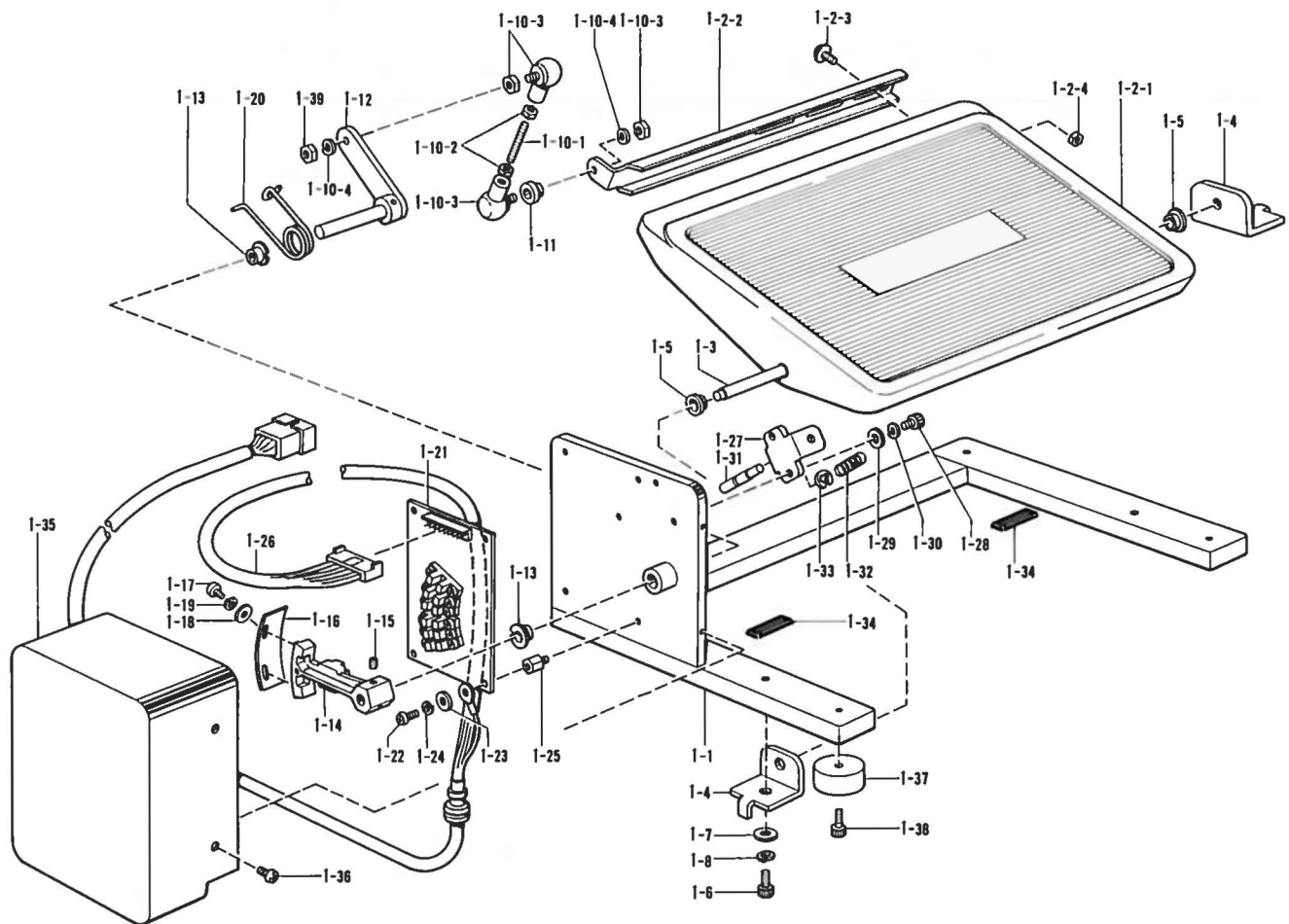

参照番号 Ref.No.	品名 Name of Parts	個数 Q'ty	部品コード Parts No.	参照番号 Ref.No.	品名 Name of Parts	個数 Q'ty	部品コード Parts No.
1	フットスイッチ組み Foot Switch Assembly	1	S08409-001	1-17	ナベコ4×8 Screw 4×8	2	062400-806
1-1	フットスイッチフレーム Foot Switch Frem	1	S08410-001	1-18	ヒラザガネチュウ4 Washer 4	2	025040-233
1-2-1	フミイタクミ Treadle Pedal Assembly	1	183387-001	1-19	ハネザガネ2-4 Spring Washer 2-4	2	028040-243
1-2-2	レンカントリツケウデ Connecting Setting Arm	1	119709-001	1-20	フットスイッチバネ Foot Switch Spring	1	S08419-001
1-2-3	ナベコヒラザガネ6×16 Screw 6×16	2	S06694-002	1-21	キババンクミB439013クミ Circuit Board B439013	1	S08420-000
1-2-4	ナット1シユ6 Nut 1-6	2	021060-106	1-22	ナベコ4×8 Screw 4×8	4	062400-806
1-3	フミイタシク Treadle Pedal Shaft	1	119706-001	1-23	ヒラザガネチュウ4 Washer 4	4	025040-233
1-4	フミイタシクウケ Treadle Pedal Shaft Bracket	2	119707-002	1-24	ハネザガネ2-4 Spring Washer 2-4	4	028040-243
1-5	フミイタシクウケカラー Treadle Pedal Shaft Collar	2	119708-001	1-25	スペーサ Spacer	4	S08421-000
1-6	アナボルト8×20 Bolt 8×20	2	018082-022	1-26	FSWハーネス組み FSW Harness Assembly	1	S08422-000
1-7	ヒラザガネチュウ8 Washer 8	2	025080-232	1-27	フミカエシクウケ Supporter	1	S08423-001
1-8	ハネザガネ2-8 Spring Washer 2-8	2	028080-242	1-28	アナボルト4×12 Bolt 4×12	2	018401-222
1-10	レンカクミ Connecting Rod Assembly	1	S08411-001	1-29	ヒラザガネチュウ4 Washer 4	2	025040-232
1-10-1	レンカン Connecting Rod	1	S08412-001	1-30	ハネザガネ2-4 Spring Washer 2-4	2	028040-242
1-10-2	ナット1シユ6 Nut 1-6	2	021060-106	1-31	フミカエシク Indication Shaft	1	S08424-001
1-10-3	ジョイント組み Joint Assembly	2	133792-101	1-32	ラックモシバネ Lack Returning Spring	1	147843-001
1-10-4	ハネザガネ2-6 Spring Washer 2-6	2	028060-242	1-33	トメワE6 Stop Ring E6	1	048060-342
1-11	レンカンカラー Connecting Rod Bushing	1	114859-001	1-34	クッションゴム Rubber Cushion	2	S09171-000
1-12	フットスイッチレバークミ Foot Switch Lever Assembly	1	S08413-001	1-35	フットスイッチカバー Foot Switch Cover	1	S08426-001
1-13	ドライベアリング Dry Bearing	2	S08416-000	1-36	+トラスコ4×6 Screw 4×6	4	008400-604
1-14	アーム Arm	1	S08417-000	1-37	パネルカバーアシ Cover Leg	4	S01830-000
1-15	アナメネジ4クボミ Screw 4×8	2	014400-822	1-38	アナボルト4×16 Bolt 4×16	4	018401-622
1-16	ホトカブラドウサイタ Photocoupler Actuate Plate	1	S08418-000	1-39	ナット1シユ6 Nut 1-6	1	021060-106

U. 動力台関係(1)/Power table(1)/Motorgestell(1)/
Mécánisme du plateau de la machine(1)/Mécánism del mesa de la máquina(1)

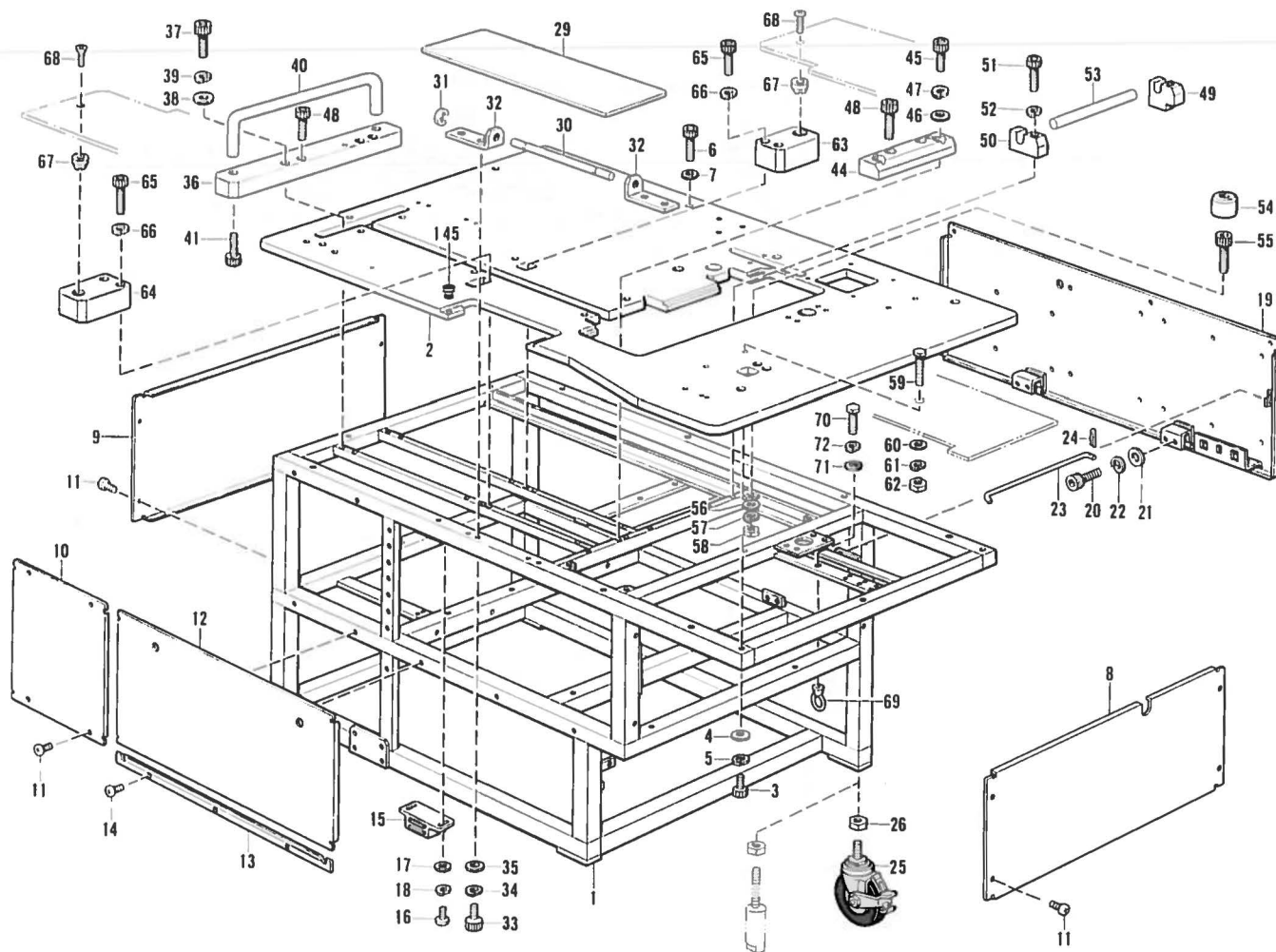

参照番号 Ref.No.	品名 Name of Parts	数量 Q'ty	部品コード Parts No.
1	BAS600フレーム	1	S08182-001
2	BAS600テーブル	1	S08183-001
3	アナボルト5×14	7	018501-422
4	ヒラザガネチュウ5	7	025050-232
5	バネザガネ2-5	7	028050-242
6	アナボルト4×16	11	018401-622
7	ヒラザガネチュウ4	11	025040-232
8	マエカバー	1	S08184-001
9	ウシロカバー	1	S08185-001
10	ヒダリRカバー	1	S08186-001
11	トラスコ4×6	12	008400-604
12	ヒダリFカバー	1	S08187-001
13	カバーウケ	1	S08189-001
14	トラスコ4×6	3	008400-604
15	マグネット	2	S09448-000
16	ナベコM3×6	4	062300-616
17	ヒラザガネチュウ3	4	025030-232
18	バネザガネ2-3	4	028030-242
19	ミギカバー	1	S08189-001
20	アナボルト5×12	4	018501-222
21	ヒラザガネチュウ5	4	025050-232
22	バネザガネ2-5	4	028050-242
23	トヒラストー	1	S08191-001
24	ワリピン	1	114909-000
25	キャスター	4	S00403-000
26	ナット2シュ6	4	021200-203
29	ホジョテーブル	1	S08194-001
30	ホジョテーブルヨウジク	1	S08368-001
31	トメワE5	2	048050-342
32	ホジョテーブルウケ	2	S08270-001
33	アナボルト5×8	4	018500-822
34	バネザガネ2-5	4	028050-242
35	ヒラザガネチュウ5	4	025050-232
36	トリツケダイウシロ	1	S08283-001
37	アナボルト6×20	2	018062-022

参照番号 Ref.No.	品名 Name of Parts	数量 Q'ty	部品コード Parts No.
38	ヒラザガネチュウ6	2	025060-232
39	バネザガネ2-6	2	028060-242
40	オオオサエウケ	1	S08190-001
41	アナボルト8×20	2	018082-022
44	トリツケダイマエ	1	S08307-001
45	アナボルト6×20	2	018062-022
46	ヒラザガネチュウ6	2	025060-232
47	バネザガネ2-6	2	028060-242
48	アナボルト8×25	4	018082-522
49	ヒンジウケA	3	S08202-001
50	ヒンジウケB	1	S08203-001
51	アナボルト4×16	4	018401-622
52	バネザガネ2-4	4	028040-242
53	ヒンジジク	2	S08204-001
54	クッション	4	S08205-000
55	アナボルト6×16	4	018061-622
56	ヒラザガネチュウ6	4	025060-232
57	バネザガネ2-6	4	028060-242
58	ナット1シュ6	4	021060-102
59	イチキメボルト	2	S08200-001
60	ヒラザガネチュウ6	2	025060-232
61	バネザガネ2-6	2	028060-242
62	ナット1シュ6	2	021060-102
63	シテンピンアンナイR	1	S09449-001
64	シテンピンアンナイL	1	S08201-001
65	アナボルト4×16	4	018401-622
66	バネザガネ2-4	4	028040-242
67	シテンピン	2	S08197-001
68	トサラネジ3×6	2	004300-602
69	エアガンフック	1	S07026-001
70	ボルト8×22	1	017082-203
71	ヒラザガネチュウ8	1	025080-232
72	バネザガネ2-8	1	028080-242
145	トメセン	4	104821-001

U. 動力台関係(2)/Power table(2)/Motorgestell(2)

Mécanisme du plateau de la machine(1)/Mécánism del mesa de la máquina(2)

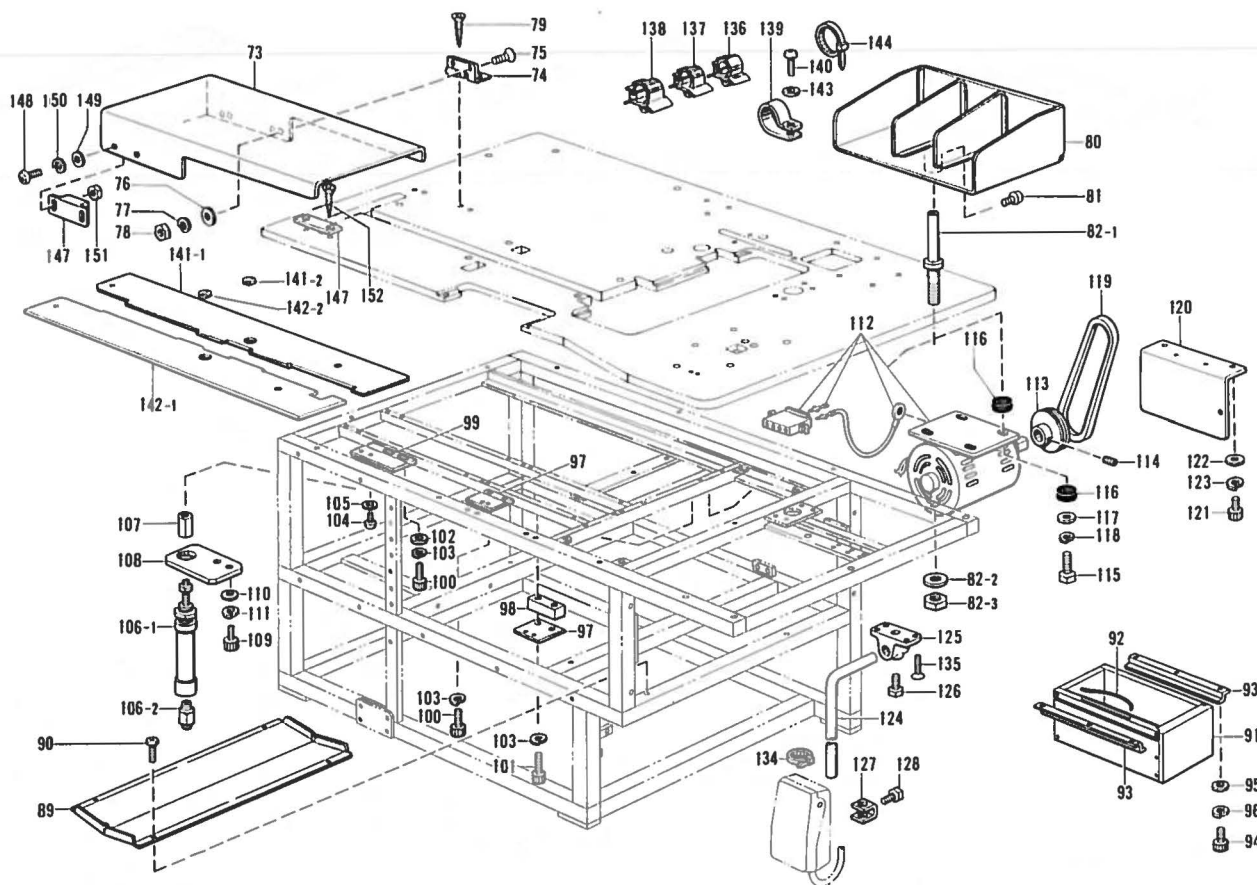

参照番号 Ref.No.	品名 Name of Parts	数量 Q'ty	部品コード Parts No.	参照番号 Ref.No.	品名 Name of Parts	数量 Q'ty	部品コード Parts No.
73	トップカバー	1	S08206-001	112	3ソウモータ200Vクミ	1	S08089-001
74	チョウパン	2	S09690-001	113	モータプーリ3200/60	1	159386-001
75	+サラネジ3×10	4	004301-003	114	トメネジ5.95	2	151605-002
76	ヒラザガネチュウ3	4	025030-232	115	6カクボルト6×25	4	017062-503
77	バネザガネ2-3	4	028030-242	116	ポウシゴムカラー	8	S00617-000
78	ナット1シュ3	4	021300-103	117	ヒラザガネダイ6	4	025060-336
79	サラモネジ3.1×20	4	033312-004	118	バネザガネ2-6	4	028060-242
80	ヌノウケサラ	1	S08221-001	119	Vベルト41	1	082104-190
81	ナベコ6×8	2	062060-806	120	ベルトカバー	2	S08219-001
82	ヌノウケサラシチュウクミ	1	S10559-001	121	アナボルト4×10	4	018401-022
82-1	ヌノウケサラシチュウ	1	S08222-001	122	ヒラザガネチュウ4	4	025040-232
82-2	ヒラザガネ16	1	150206-000	123	バネザガネ2-4	4	028040-242
82-3	ロックナットU5/8	1	150191-001	124	ヒザスイッチタテジク	1	S08220-001
89	オイルパン	1	S08223-001	125	ヒザスイッチタテジクウケ	1	142027-001
90	+トラスコ4×6	4	008400-604	126	4カクボルト7.94	1	100463-001
91	ヒキダシ	1	S08192-001	127	ヒザアテストップ	1	114967-001
92	ヒキダシコティバネ	1	101073-001	128	ボルト5.95	1	110087-001
93	ヒキダシササエ	2	S08427-001	134	バンタイPLTIM	1	S04557-000
94	アナボルト3×8	4	018300-822	135	+サラネジ4×10	4	004401-003
95	ヒラザガネチュウ3	4	025030-232	136	コードクランプ10	4	150349-001
96	バネザガネ2-3	4	028030-242	137	コードクランプ16L	4	S09141-000
97	センサトリツケダイ	2	S08224-001	138	コードクランプ20L	6	S09142-000
98	スペーサ	1	S08225-001	139	コードホルダ#16	1	S00470-000
99	センサトリツケダイL	1	S09450-001	140	ナベコ4×10	1	062401-006
100	アナボルト4×12	4	018401-222	141	キジスベリイタRクミ	1	
101	アナボルト4×25	2	018402-522	141-1	キジスベリイタR	1	S08196-001
102	ヒラザガネチュウ4	1	025040-232	141-2	スベリイタマド	1	S07320-000
103	バネザガネ2-4	6	028040-242	142	キジスベリイタLクミ	1	
104	+ナベネジ3×12	6	002301-203	142-1	キジスベリイタL	1	S08199-001
105	ヒラザガネチュウ3	6	025030-233	142-2	スベリイタマド	1	S07320-000
106	シリンダクミ	1	S08496-000	143	ヒラザガネチュウ4	1	025040-233
106-1	シリンダ16×15	1	S08497-000	144	タイラップL	1	149809-000
106-2	ツギテM5-4	1	S06882-000	147	マグネット	1	S09448-000
107	プッシャ	1	S09451-001	148	ナベコM3×6	2	062300-616
108	シリンダリツケイタ	1	S08218-001	149	ヒラザガネチュウ3	2	025030-233
109	アナボルト5×12	2	018501-222	150	バネザガネ2-3	2	028030-243
110	ヒラザガネチュウ5	2	025050-232	151	ナット1シュ3	2	021300-103
111	バネザガネ2-5	2	028050-242	152	サラモネジ3.1×20	2	033312-004

Z. 付属品関係 / Accessories / Zubehör
 Accessoives / Accesorios

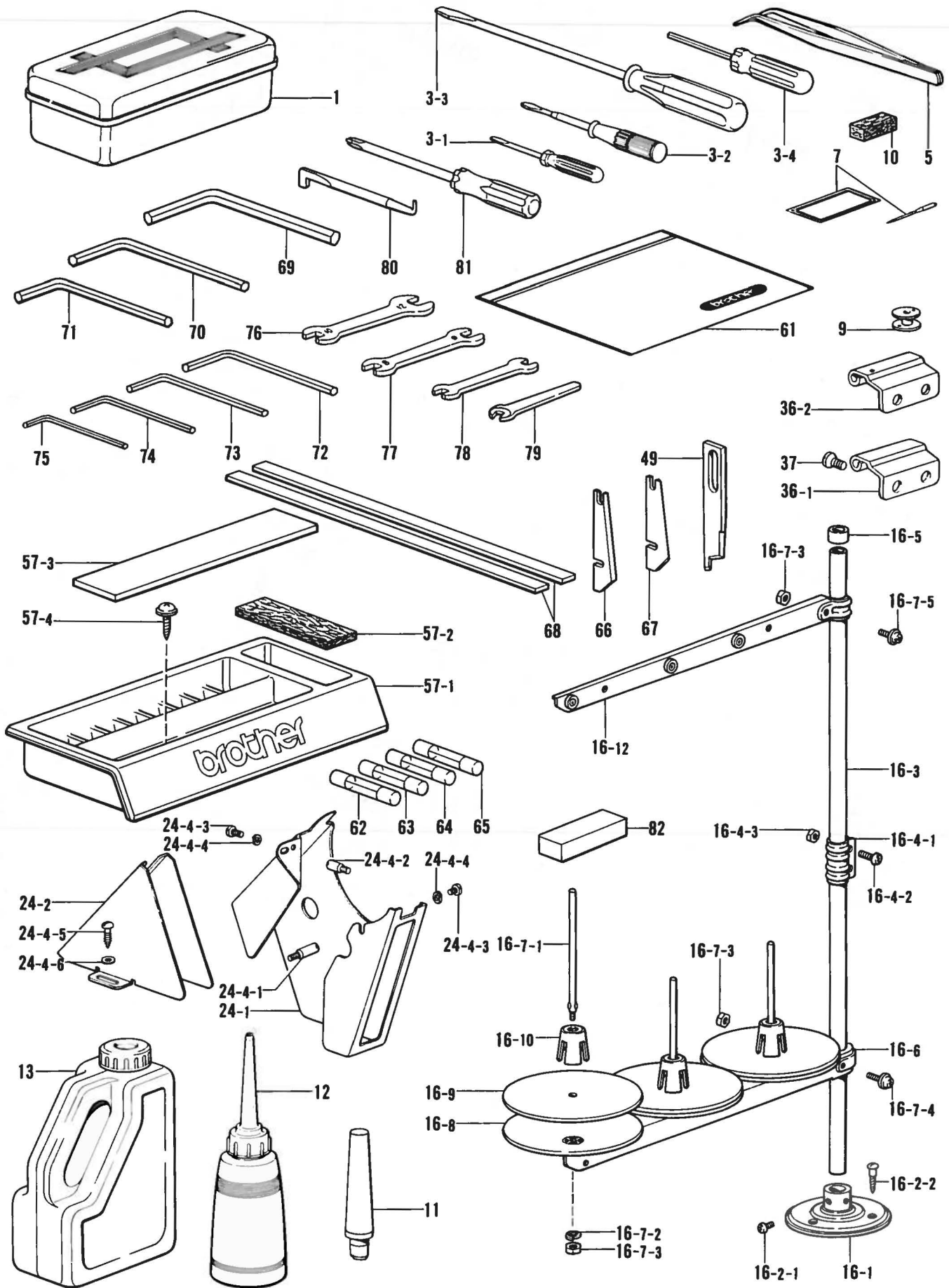

Z. 付属品関係 / Accessories / Zubehör
 Accessoiries / Accesorios

参照番号 Ref.No.	品名 Name of Parts	個数 Q'ty	部品コード Parts No.	参照番号 Ref.No.	品名 Name of Parts	個数 Q'ty	部品コード Parts No.
1	パーツボックスミ	1	110436-001	24-4-1	ベルトカバースタッドB	1	147856-002
3-1	ネジマワシ1.9×52	1	142443-001	24-4-2	ベルトカバースタッドD	1	147858-001
3-2	ネジマワシ3.4×70	1	118837-001	24-4-3	ナベコ437-40×8	2	062680-812
3-3	ネジマワシ5.5×190	1	101572-101	24-4-4	バネザガネ2-4.37	2	028680-242
3-4	6カクボウネジマワシ1.6	1	S01943-001	24-4-5	マルモクネジ5.5×20	2	100666-002
5	ピンセット	1	117466-000	24-4-6	ヒラザガネショウ5.56	2	025750-132
7	ミシンハリMTX190 #16	8	153011-016	36-1	トウブヒンジ	1	148882-001
9	ボビン	10	112781-101	36-2	トウブヒンジE	1	150557-001
10	アームイトアンナイフエルト	2	114941-001	37	サラネジ6.35	4	112569-001
11	トウブササエマクラ	1	149010-000	49	ウウメス	1	153019-001
12	ポリオイラーキ	1	114483-002	57	コモノケースセット	1	183400-001
13	オイルタンク	1	154702-001	57-1	コモノケース	1	S02738-001
16	イタテダイクミ3	1	S02765-001	57-2	フェルト	1	S02740-000
16-1	ブラケット	1	150189-002	57-3	ゴムジシャクテープ	1	S02739-000
16-2	ブラケットネジセット	1	S02773-001	57-4	ハンワッシャタッピンネジ	2	S10476-001
16-2-1	ナベコ6×8	2	062060-806	61	フソクヒンボリフクロ	1	122991-001
16-2-2	マルモク45×22	3	031452-206	62	ヒューズ	2	141032-000
16-3	コラムパイプ	2	150172-002	63	Gヒューズ5AFB	1	S08030-000
16-4	コラムジョイントクミ	1	150106-002	64	ヒューズ6A	1	153242-000
16-4-1	コラムジョイント	1	150173-002	65	カンヒューズ8A	1	219225-000
16-4-2	ナベコ5×14	2	062501-406	66	コーナメスSR	2	S08322-001
16-4-3	1シュナット5	2	021500-106	67	コーナメスSL	2	S08302-001
16-5	コラムキャップ	1	150174-000	68	オオオサエゴム	2	S08267-003
16-6	スプールホルダー3	1	S02779-001	69	6カクボウスバナ6	1	115157-001
16-7	スプールネジセット3	1	S02782-001	70	6カクボウスバナ5	1	150335-001
16-7-1	スプールジクB	3	150179-002	71	6カクボウスバナ4	1	118064-001
16-7-2	バネザガネ2-5	3	028050-246	72	6カクボウスバナ3	1	142721-001
16-7-3	1シュナット5	5	021500-106	73	6カクボウスバナ2.5	1	154125-001
16-7-4	ナベコヒラザ5×30	1	050503-006	74	6カクボウスバナ2	1	142002-001
16-7-5	ナベコヒラザ5×14	1	050501-406	75	6カクボウスバナ1.5	1	S07783-001
16-8	ウケザラ	3	150180-000	76	スバナ10×12	1	107780-001
16-9	スプールマット	3	150182-000	77	スバナ8×9	1	100887-001
16-10	スプールクッション	3	126863-001	78	スバナ7×8	1	142205-001
16-12	スレッドハンガークミ3	1	S02788-001	79	スバナ5.5	1	S08132-001
24	ベルトカバークミD	1	147908-001	80	Zガタネジマワシ	1	S08170-001
24-1	ベルトカバーUD	1	—————	81	+ドライバ-NO.2	1	150332-001
24-2	ベルトカバーD	1	—————	82	オオオサエゲージ	1	S08512-

- ※ 付属品の明細は変更することがあります。
- ※ The details of included accessories are subject to change.
- ※ Änderungen in der Aufstellung der mitgelieferten Zubehöre sind vorbehalten.
- ※ Les détails des accessoires inclus sont sujets à des changements.
- ※ Los detalles de los accesorios incluidos pueden variar.



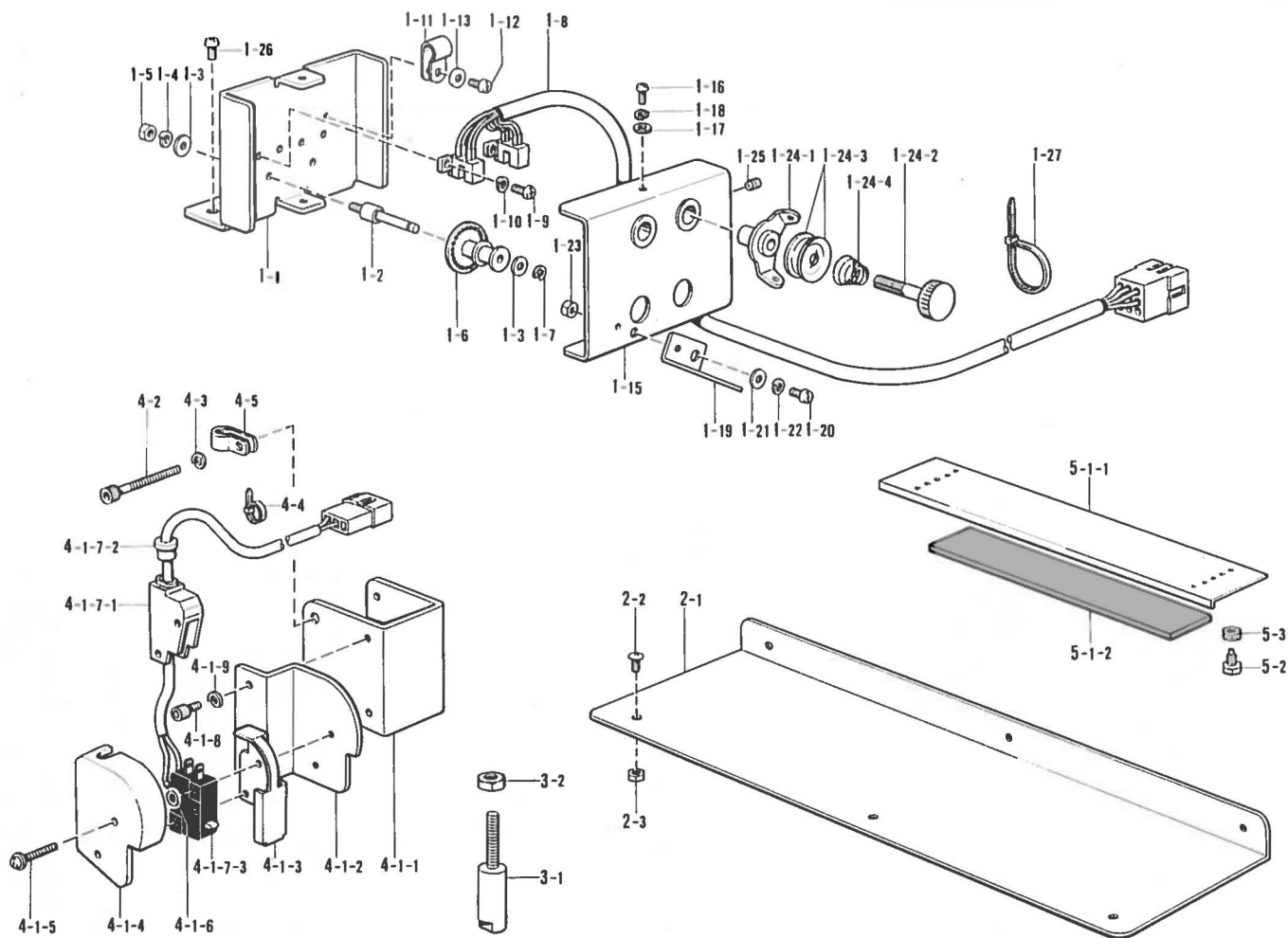









オプションパーツ / Optional Parts / Sonderzubehör
 Pieces en option / Piezas opción

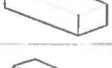

参照番号 Ref.No.	品名 Name of Parts	個数 Q'ty	部品コード Parts No.	参照番号 Ref.No.	品名 Name of Parts	個数 Q'ty	部品コード Parts No.
1	ウワイトギレケンテックミ	1	S09399-001	2	ホジョダイクミ	1	S11502-001
1-1	トリツケダイ	1	S09400-001	2-1	ホジョダイ	1	S09687-001
1-2	シテンジク	2	S09401-001	2-2	トラスコ4×6	3	008400-604
1-3	ヒラザガネテウ3	4	025030-233	2-3	ナット1シュ4	3	021400-103
1-4	バネザガネ2-3	2	028030-243	3	チョウセツネジクミ	4	S11148-001
1-5	2シュナット3	2	021300-206	3-1	チョウセツネジ	4	S00402-001
1-6	プーリ	2	S09402-001	3-2	ナット2シュ20	4	021200-203
1-7	トメワE2	2	048020-343	4	テモトスタートスイッチクミ	1	S11503-001
1-8	イトキレセンサークミ	1	S08117-000	4-1	テモトスイッチクミ	1	S11334-001
1-9	ナベコM3×6	4	062300-616	4-1-1	スタートスイッチダイ	1	S11335-001
1-10	バネザガネ2-3	4	028030-243	4-1-2	スイッチトリツケイタ	1	S04607-001
1-11	コードホルダ#5	1	S00480-000	4-1-3	アクチュエータ	1	149069-001
1-12	ナベコM4×6	1	062400-616	4-1-4	スイッチカバー	1	149070-001
1-13	ヒラザガネテウ4	1	025040-233	4-1-5	ザツキシメネジ3×19	2	522990-001
1-15	カバー	1	S09403-001	4-1-6	ヒラザガネテウ3	2	025030-233
1-16	ナベコM3×6	2	062300-616	4-1-7	スイッチクミ	1	S11336-001
1-17	ヒラザガネテウ3	2	025030-233	4-1-7-1	マイクロSWカバー	1	143531-000
1-18	バネザガネ2-3	2	028030-243	4-1-7-2	コードブッシュ	1	146080-000
1-19	メンタイトカケ	1	S03566-001	4-1-7-3	マイクロスイッチ	1	149066-001
1-20	ナベコ4×8	1	062400-806	4-1-8	アナボルト4×6	2	018400-622
1-21	ヒラザガネテウ4	1	025040-233	4-1-9	バネザガネ2-4	2	028044-242
1-22	バネザガネ2-4	1	028040-243	4-2	アナボルト4×45	2	155055-001
1-23	2シュナット4	1	021400-206	4-3	バネザガネ2-4	2	028040-242
1-24	プレテンションクミA	2	183377-001	4-4	パンタイPLTIM	2	S04557-000
1-24-1	イトアンナイ	2	S02611-001	4-5	コードオサエ	1	149547-000
1-24-2	イトアンナイチョウシボウ	2	S02612-001	5	フラップガイドクミ	1	S11504-001
1-24-3	イトアンナイサラ	2	144504-001	5-1	フラップガイド	1	S11505-000
1-24-4	プレテンションバネA	2	154560-001	5-1-1	ガイドイタ	1	S11083-000
1-25	アタメネジ5クボミ	2	014500-522	5-1-2	ゴムイタジシヤク	1	S11506-000
1-26	ナベコ595-28×14	2	062761-412	5-2	フラップガイドピン	2	S11804-001
1-27	パンタイPLTIM	1	S04557-000	5-3	ナット1シュ4	2	021400-103

—ジ部品一覧表/GAUGE PARTS LIST/LEHREN LISTE
STE DES PIÉCES DECARTEMENT/LISTA DE PIEZAC CALIBRADORAS

品名 Name of Parts	参照番号 Ref. No.	個数 Q'ty	針 巾 Needle Gauge							
			8 m/m	10 m/m	12 m/m	14 m/m	16 m/m	18 m/m	20 m/m	
針 板 Needle Plate	C-32	1	ハリイタ 8 Needle Plate 8 (S09461-001)	ハリイタ 10 Needle Plate 10 (153072-001)	ハリイタ 12 Needle Plate 12 (156060-001)	ハリイタ 14 Needle Plate 14 (S09462-001)	ハリイタ 16 Needle Plate 16 (S09463-001)	ハリイタ 18 Needle Plate 18 (S09464-001)	ハリイタ 20 Needle Plate 20 (S09465-001)	
			針 抱 Needle Clamp	C-31	1	ハリダキ 8 クミ Needle Clamp 8 (S00935-001)	ハリダキ 10 クミ Needle Clamp 10 (150010-001)	ハリダキ 12 クミ Needle Clamp 12 (150011-001)	ハリダキ 14 クミ Needle Clamp 14 (S09466-001)	ハリダキ 16 クミ Needle Clamp 16 (S00936-001)
下糸切リンク Link for Lower Thread Trimming Knife	M-11	1	リンク B Link B (S08385-001)	リンク B Link B (S08385-002)	リンク B Link B (S08385-003)	リンク B Link B (S08385-004)	リンク B Link B (S08385-005)	リンク B Link B (S08385-006)	リンク B Link B (S08385-007)	
上糸切移動刀 Movable Knife for Upper Thread Trimming	M-5	1	ウワイトメス 8-12 Movable Knife 8-12 (S08403-001)			ウワイトメス 14-16 Movable Knife 14-16 (S10527-001)		ウワイトメス 18-20 Movable Knife 18-20 (S10552-001)		
上糸切固定刀 Fixed Knife for Upper Thread Trimming	M-6	1	コテイハ 8-12 Fixed Knife 8-12 (S08399-001)			コテイハ 14-16 Fixed Knife 14-16 (S10528-001)		コテイハ 18-20 Fixed Knife 18-20 (S10553-001)		
上糸切糸保持バネ Thread Retainer Spring for Upper Thread Trimming	M-7	1	イトホジバネ 8-12 Thread Retainer Spring 8-12 (S08401-001)			イトホジバネ 14-16 Thread Retainer Spring 14-16 (S10529-001)		イトホジバネ 18-20 Thread Retainer Spring 18-20 (S10554-001)		
右 側 Right	U-141	1	キジスベリイタ R クミ Slide Plate (R) Assembly (S08195-001)			キジスベリイタ R クミ Slide Plate (R) Assembly (S09452-001)		キジスベリイタ R クミ Slide Plate (R) Assembly (S09453-001)		
左 側 Left	U-142	1	キジスベリイタ L クミ Slide Plate (L) Assembly (S08198-001)			キジスベリイタ L クミ Slide Plate (L) Assembly (S09454-001)		キジスベリイタ L クミ Slide Plate (L) Assembly (S09455-001)		
両 玉 Double Welting	S-42	1	ジョウギクミ 8W Binder 8W (S09419-001)	ジョウギクミ 10W Binder 10W (S08357-001)	ジョウギクミ 12W Binder 12W (S09425-001)	ジョウギクミ 14W Binder 14W (S09429-001)	ジョウギクミ 16W Binder 16W (S09433-001)	ジョウギクミ 18W Binder 18W (S09437-001)	ジョウギクミ 20W Binder 20W (S09441-001)	
			片 玉 Single Welting	S-42	1	ジョウギクミ 8S Binder 8S (S09421-001)	ジョウギクミ 10S Binder 10S (S09423-001)	ジョウギクミ 12S Binder 12S (S09427-001)	ジョウギクミ 14S Binder 14S (S09431-001)	ジョウギクミ 16S Binder 16S (S09435-001)
	S-56	1	オリコミイタオサエ Folding Plate Pressor (S11520-001)							
	S-57	2	+サラネジ 3×5 Screw (004300-513)							

品名 Name of Parts	参照番号 Ref. No.	個数 Q'ty	針 巾 Needle Gauge								
			8 m/m	10 m/m	12 m/m	14 m/m	16 m/m	18 m/m	20 m/m		
コーナース Corner Knife	刃 (右側) Right Knife 	S-40	2	コーナース SR Corner Knife SR (S08327-001)				コーナース LR Corner Knife LR (S09416-001)			
	刃 (左側) Left Knife 	S-41	2	コーナース SL Corner Knife SL (S08302-001)				コーナース LL Corner Knife LL (S09417-001)			
	台 Base 	S-39	2	メスダイクミ 8 Base Assembly 8 (S11521-001)	メスダイクミ 10 Base Assembly 10 (S11522-001)	メスダイクミ 12 Base Assembly 12 (S11523-001)	メスダイクミ 14 Base Assembly 14 (S11524-001)	メスダイクミ 16 Base Assembly 16 (S11525-001)	メスダイクミ 18 Base Assembly 18 (S11526-001)	メスダイクミ 20 Base Assembly 20 (S11527-001)	
スペース Spacer	両 玉 Double Welting	大挿入用 For Carriage Feed 	S-45	2	スペース W Spacer W (S08511-001)	スペース W Spacer W (S08511-002)	スペース W Spacer W (S08511-003)	スペース W Spacer W (S08511-004)	スペース W Spacer W (S08511-005)	スペース W Spacer W (S08511-006)	スペース W Spacer W (S08511-007)
		折り込み板用 For Folding Plate 	S-49	2	スペース W Spacer W (S09689-001)	スペース W Spacer W (S09689-002)	スペース W Spacer W (S09689-003)	スペース W Spacer W (S09689-004)	スペース W Spacer W (S09689-005)	スペース W Spacer W (S09689-006)	スペース W Spacer W (S09689-007)
	片 玉 Single Welting	大挿入用 For Carriage Feed 	S-44	2	スペース S Spacer S (S08510-001)	スペース S Spacer S (S08510-002)	スペース S Spacer S (S08510-003)	スペース S Spacer S (S08510-004)	スペース S Spacer S (S08510-005)	スペース S Spacer S (S08510-006)	———
		折り込み板用 For Folding Plate 	S-48	2	スペース S Spacer S (S09688-001)	スペース S Spacer S (S09688-002)	スペース S Spacer S (S09688-003)	スペース S Spacer S (S09688-004)	スペース S Spacer S (S09688-005)	スペース S Spacer S (S09688-006)	スペース S Spacer S (S09688-007)
大挿入調整ゲージ Adjusting Gauge for Carriage Feed		S-46	1	イドウダイスペース Spacer (S08513-001)	イドウダイスペース Spacer (S08513-002)	イドウダイスペース Spacer (S08513-003)	イドウダイスペース Spacer (S08513-004)	イドウダイスペース Spacer (S08513-005)	イドウダイスペース Spacer (S08513-006)	イドウダイスペース Spacer (S08513-007)	
		Z-82	1	オオオサエゲージ Adjusting Gauge (S08512-001)	オオオサエゲージ Adjusting Gauge (S08512-002)	オオオサエゲージ Adjusting Gauge (S08512-003)	オオオサエゲージ Adjusting Gauge (S08512-004)	オオオサエゲージ Adjusting Gauge (S08512-005)	オオオサエゲージ Adjusting Gauge (S08512-006)	オオオサエゲージ Adjusting Gauge (S08512-007)	
フラップ用ゲージ for Flap Gauge		S-54	2	———	フラップスペース Flap Spacer (S11304-002)	フラップスペース Flap Spacer (S11304-003)	フラップスペース Flap Spacer (S11304-004)	フラップスペース Flap Spacer (S11304-005)	フラップスペース Flap Spacer (S11304-006)	フラップスペース Flap Spacer (S11304-007)	
		S-55	4	———	ナベコ 3×16 Screw 3×16 (062301-601)		ナベコ 3×20 Screw 3×20 (062302-005)		ナベコ 3×25 Screw 3×25 (062302-505)		
スペース使用個数 Spacer for Q'ty S08356-001 	S-12-56		0	2	4	4	4	4	4		

仕様別部品一覧表/DIFFERENT PARTS LIST/ZUBEHÖRLISTE
LISTE DES PIÈCES ACCESSOIRES/LISTA DE PIEZAS ACCESORIAS

参照番号 Ref. No.	品名 Name of Parts		口内 for Domestic	輸出 for Export	アメリカ・カナダ USA
K-1	ツカミスタッカークミ	Clamping Stacker Assembly	S08431-001		
K-2	バースタッカークミ	Bar Stacker Assembly	S08124-001		
K-3	トメセン8(スタッカーナシ)	Oil Cap 8 (Nut Staker)	S08134-000		
N-2	ソウサボックスFクミ (601)	_____	S08074-001	_____	
N-2	ソウサボックスクミ (600)	_____	S10530-001	_____	
N-2	_____	Operation Box Assembly (600・601)	_____	S10532-001	S09203-001
N-2-1	ソウサハコFクミ	_____	S08075-001	_____	
N-2-1	_____	Operation Box	_____	S10533-001	_____
N-2-1	_____	Operation Box	_____		S09204-001
N-2-3	キバンB439011クミ	Circuit Board (B439011)	S08079-000		_____
N-2-3	_____	Circuit Board (B439021)	_____		S09206-000
R-2	PROM600クミ	PROM 600 Assembly	S08097-000		S08153-000
R-7	POWハーネスAクミ	POW Hanness (A) Assembly	S08104-000	S08086-000	S08104-000

参照番号 Ref. No.	品名 Name of Parts	個数 Q'ty	t = 2m/m	t = 3m/m	t = 4m/m
S- 43	オオオサエゴム Corriage Feed Rubber	2	S08267-002	S08267-003	S08267-004

部品コード Parts No.	参照番号 Ref. No.	部品コード Parts No.	参照番号 Ref. No.	部品コード Parts No.	参照番号 Ref. No.	部品コード Parts No.	参照番号 Ref. No.
S00403-000	U- 25	S06890-000	S- 26-3-2	S08104-000	R- 7	S08173-000	P- 31
S00470-000	U-139		S- 35-2		R- 7-1	S08174-000	P- 32
S00547-000	N- 1-5	S06897-000	K- 2-26-1-1	S08105-000	R- 8	S08175-000	P- 33
S00554-000	R- 6	S06898-000	S- 12-15-2	S08106-000	R- 9	S08176-000	P- 34
S00575-000	N- 2-4	S07026-001	U- 69	S08107-000	R- 25	S08177-000	P- 35
S00586-000	N- 2-7	S07027-001	R- 13-2	S08108-000	R- 10	S08178-000	P- 16
	N- 3-4	S07320-000	U-141-2	S08109-000	R- 11	S08179-001	M- 8
S00587-000	N- 2-8		U-142-2	S08110-000	R- 12	S08180-000	S- 1-76
S00617-000	U-116	S07341-001	B- 16	S08113-000	R- 17	S08182-001	U- 1
S00935-001	C- 31	S07658-001	F- 20	S08114-001	R- 13	S08183-001	U- 2
S00936-001	C- 31	S07740-001	F- 9-3	S08115-000	R- 14	S08184-001	U- 8
S00937-001	C- 31	S07758-001	F- 9-3-1	S08116-000	R- 15	S08185-001	U- 9
S01522-000	P- 15-5	S07783-001	Z- 75	S08120-001	R- 16	S08186-001	U- 10
S01542-000	P- 19-5	S08007-000	K- 1-80-3	S08121-000	R- 20	S08187-001	U- 12
S01595-001	C- 1-2		K- 2-64-1	S08124-001	K- 2	S08189-001	U- 19
S01701-001	G- 7	S08009-000	S- 17-2	S08125-000	K- 2-27	S08190-001	U- 40
S01830-000	T- 1-37	S08017-000	K- 1-80-4	S08126-000	K- 2-28	S08191-001	U- 23
S01943-001	Z- 3-4		K- 2-64-2	S08127-001	K- 1-80	S08192-001	U- 91
S02738-001	Z- 57-1		S- 17-1-1	S08129-000	N- 3-8	S08193-001	U- 13
S02739-000	Z- 57-3	S08021-001	N- 1	S08130-000	K- 2-64	S08194-001	U- 29
S02740-000	Z- 57-2	S08022-001	N- 1-1	S08131-000	K- 1-80-1	S08195-001	U-141
S02765-001	Z- 16	S08023-000	N- 1-2	S08132-001	Z- 79	S08196-001	U-141-1
S02773-001	Z- 16-2	S08024-000	N- 1-3	S08134-000	K- 3	S08197-001	U- 67
S02779-001	Z- 16-6	S08025-000	N- 1-4	S08135-001	K- 1-72	S08198-001	U-142
S02782-001	Z- 16-7	S08027-000	N- 1-6		K- 2-57	S08199-001	U-142-1
S02788-001	Z- 16-12	S08028-000	N- 1-7	S08136-000	P- 12	S08200-001	U- 59
S03557-001	S- 26-20	S08029-000	N- 1-16	S08137-000	S- 24	S08201-001	U- 64
S04557-000	K- 1-79	S08030-000	N- 1-11	S08138-000	K- 1-75	S08202-001	U- 49
	K- 2-29		Z- 63	S08139-000	K- 1-76	S08203-001	U- 50
	K- 2-63	S08031-000	N- 1-21		K- 2-60	S08204-001	U- 53
	N- 1-29	S08042-000	N- 1-8	S08140-000	K- 1-77	S08205-000	U- 54
	N- 2-11	S08043-000	N- 1-9		K- 2-61	S08206-001	U- 73
	N- 3-6	S08044-001	N- 1-24	S08141-001	M- 1	S08207-001	S- 25-61
	P- 36	S08048-000	N- 1-10	S08142-001	S- 25-45	S08208-001	S- 38
	R- 18	S08049-000	N- 1-15	S08143-000	P- 9	S08211-001	S- 29-1
	R- 21	S08052-000	N- 1-22	S08144-000	P- 10	S08213-001	S- 29-2
	U-134	S08053-000	N- 1-23	S08145-000	P- 11	S08214-001	S- 33
S04891-000	P- 7	S08054-000	N- 1-17	S08146-000	P- 13	S08215-001	S- 29-6
S04897-000	P- 15-6	S08055-000	N- 1-18	S08147-000	P- 14	S08216-001	S- 25-66
	P- 19-6	S08056-000	N- 1-19	S08148-001	S- 25-72	S08217-001	S- 25-31
S04910-000	K- 1-22-2	S08071-000	N- 1-20	S08149-001	S- 25-62	S08218-001	U-108
	K- 1-38-2	S08072-000	N- 1-25	S08150-001	P- 15	S08219-001	U-120
	K- 2-41-2	S08073-000	N- 1-30	S08151-000	K- 1-72-1	S08220-001	U-124
	S- 1-60-3	S08074-001	N- 2		K- 2-57-1	S08221-001	U- 80
S06694-001	T- 1-2-3	S08075-001	N- 2-1		P- 19-1	S08222-001	U- 82-1
S06736-001	K- 2-5	S08078-000	N- 2-2	S08152-000	K- 1-72-5	S08223-001	U- 89
S06737-000	K- 2-6	S08079-000	N- 2-3		K- 2-57-5	S08224-001	U- 97
S06738-001	K- 2-10	S08080-000	N- 2-5	S08153-000	R- 2	S08225-001	U- 98
S06739-001	K- 2-11	S08081-000	N- 2-6		R- 2-2	S08227-001	S- 25
S06740-001	K- 2-15	S08082-000	N- 2-9	S08154-000	K- 1-72-2	S08228-001	S- 25-1
S06741-001	K- 2-16	S08083-000	N- 2-10		K- 2-57-2	S08229-001	S- 25-5
S06744-000	K- 2-25	S08085-000	N- 3-5	S08155-000	P- 15-2	S08230-001	S- 25-9
S06857-000	P- 8	S08086-000	R- 7	S08155-000	P- 19-2	S08231-000	S- 25-11
S06858-000	P- 8-1		R- 7-2	S08157-001	K- 2-1	S08232-000	S- 25-12
S06859-000	P- 8-2	S08089-001	U-112	S08158-000	P- 15-1	S08233-000	S- 25-16
S06882-000	M- 8-8-2	S08091-001	N- 3	S08159-001	P- 19	S08234-001	S- 25-29
	S- 25-52-2	S08092-001	N- 3-1	S08163-000	P- 22	S08235-001	S- 25-32
	S- 25-55-3	S08093-000	N- 3-2	S08164-000	P- 23	S08237-001	S- 25-34
	U-106-2	S08094-000	N- 3-3	S08165-000	P- 24	S08238-000	S- 12-25
S06883-000	E- 55-2	S08095-000	N- 3-7	S08166-000	P- 25		S- 12-4
	M- 1-15-2	S08096-000	R- 1	S08167-000	P- 26		S- 25-35
	S- 1-97-2	S08097-000	R- 2	S08168-000	P- 27	S08239-000	S- 12-26
	S- 25-52-3		R- 2-1	S08169-000	P- 28		S- 12-5
	S- 25-55-2	S08098-000	R- 5	S08170-001	Z- 80		S- 25-36
S06886-000	K- 2-26-1-2	S08102-000	R- 3	S08171-000	P- 29	S08240-000	S- 12-27
	S- 1-60-2	S08103-000	R- 4	S08172-000	P- 30		S- 12-6

部品コード Parts No.	参照番号 Ref. No.	部品コード Parts No.	参照番号 Ref. No.	部品コード Parts No.	参照番号 Ref. No.	部品コード Parts No.	参照番号 Ref. No.
S08240-000	S- 25-37	S08305-001	S- 1-31	S08373-001	S- 12-79	S08438-001	K- 1-11
S08241-001	S- 25-39	S08306-000	S- 1-32	S08374-000	S- 12-77	S08439-001	K- 1-12
S08242-000	S- 25-42	S08307-001	U- 44	S08375-001	F- 23	S08440-000	K- 1-13
S08243-000	S- 29-3-1	S08308-001	S- 1-74	S08376-001	M- 8-1	S08441-001	K- 1-14
S08245-001	S- 25-18	S08309-001	S- 1-34	S08377-001	M- 8-2	S08442-001	K- 1-15
S08246-001	S- 25-19	S08310-001	S- 1-41	S08378-001	M- 8-4	S08443-001	K- 1-18
S08247-001	S- 25-25	S08311-001	S- 1-91	S08379-001	M- 8-9	S08444-000	K- 1-20
S08248-001	S- 25-22	S08312-000	S- 1-97	S08380-001	M- 8-10	S08445-001	K- 1-21
S08249-000	S- 25-47	S08313-000	S- 1-97-1	S08381-001	M- 8-12	S08446-000	K- 1-22
S08250-000	S- 25-52	S08314-001	S- 1-94	S08382-001	M- 8-13	S08447-000	K- 1-22-1
S08251-000	S- 25-52-1	S08315-000	S- 1-99	S08383-001	M- 8-16	S08448-001	K- 1-23
S08252-000	S- 25-42-1	S08317-001	S- 1-45	S08384-001	M- 8-18	S08449-001	K- 1-37
S08253-000	S- 25-56	S08318-001	S- 1-48	S08385-001	M- 11	S08450-001	K- 1-27
S08254-001	S- 25-68	S08319-001	S- 1-52	S08385-002	M- 11		K- 2-30
S08255-001	S- 25-69	S08320-001	S- 1-53	S08385-003	M- 11	S08456-001	K- 1-48
S08256-001	S- 25-63	S08322-001	S- 40	S08385-004	M- 11	S08458-001	K- 1-52-1
S08257-001	S- 25-75		Z- 66	S08385-005	M- 11	S08459-000	K- 1-52-2
S08258-101	S- 25-77	S08323-000	S- 1-60	S08385-006	M- 11		K- 1-56
S08259-101	S- 25-78	S08324-000	S- 1-60-1	S08385-007	M- 11	S08460-001	K- 1-57
S08260-001	S- 25-80	S08325-001	S- 1-61	S08386-001	M- 8-20	S08470-001	K- 1-64
S08261-001	S- 25-81	S08326-000	S- 1-62	S08387-000	M- 8-8	S08471-001	K- 1-68
S08262-001	S- 50	S08327-001	S- 1-66	S08388-000	M- 8-8-1	S08488-000	M- 1-15-3
S08263-001	S- 51	S08328-001	S- 1-68	S08389-001	E- 51		S- 1-60-4
S08264-001	S- 25-87	S08329-001	S- 1-72	S08390-000	E- 55	S08489-000	S- 25-55-1
S08266-001	S- 26-25	S08330-001	S- 12	S08391-000	E- 55-1	S08493-000	S- 25-55
S08267-002	S- 43	S08331-001	S- 12-2	S08392-001	E- 60	S08496-000	U-106
S08267-003	S- 43	S08332-000	S- 12-24	S08393-001	E- 43	S08497-000	U-106-1
	Z- 68		S- 12-3	S08394-001	E- 46	S08498-000	S- 25-42-2
S08267-004	S- 43		S- 25-33	S08395-001	E- 44		S- 29-3-2
S08268-001	S- 26-1	S08333-001	S- 12-8	S08396-001	M- 1-1	S08499-000	S- 29-3
S08270-001	U- 32	S08334-001	S- 12-28	S08397-000	M- 1-2	S08500-000	M- 1-15-4
S08271-000	S- 26-3	S08335-000	S- 12-15		S- 25-58	S08501-000	S- 1-60-5
S08272-000	S- 26-3-1	S08336-000	S- 12-15-1	S08398-001	K- 1-52	S08502-000	S- 17
S08273-001	S- 26-6	S08337-001	S- 26-28	S08399-001	M- 6	S08507-000	S- 25-57
S08275-001	S- 26-11	S08338-001	S- 12-21	S08400-000	S- 1-21	S08509-001	S- 1-101
S08276-001	S- 26-12	S08339-001	S- 12-22	S08401-001	M- 7		S- 1-75
S08277-001	S- 26-14	S08340-001	S- 12-29	S08402-001	M- 1-9		S- 25-67
S08278-001	S- 26-15	S08341-001	S- 12-20	S08403-001	M- 5		S- 26-21
S08279-000	S- 26-19	S08342-001	S- 12-7	S08404-001	M- 1-12	S08510-001	S- 44
S08280-000	S- 1-9	S08343-000	S- 12-31	S08405-001	M- 1-14	S08510-002	S- 44
S08281-001	S- 26	S08344-001	S- 12-34	S08406-000	M- 1-15	S08510-003	S- 44
S08282-001	S- 1	S08345-001	S- 12-37	S08407-000	M- 1-15-1	S08510-004	S- 44
S08283-001	U- 36	S08346-001	S- 12-44	S08408-000	E- 58	S08510-005	S- 44
S08284-001	S- 1-1	S08347-001	S- 12-47	S08409-001	T- 1	S08510-006	S- 44
S08285-001	S- 2	S08348-001	S- 12-48	S08410-001	T- 1-1	S08511-001	S- 45
S08286-000	S- 1-2	S08349-001	S- 12-51	S08411-001	T- 1-10	S08511-002	S- 45
S08287-000	S- 8	S08350-001	S- 12-54	S08412-001	T- 1-10-1	S08511-003	S- 45
S08288-000	S- 11	S08351-001	S- 12-57	S08413-001	T- 1-12	S08511-004	S- 45
S08289-001	S- 1-3	S08352-000	K- 2-26-2	S08416-000	T- 1-13	S08511-005	S- 45
S08290-001	S- 1-5		S- 12-16	S08417-000	T- 1-14	S08511-006	S- 45
S08291-001	S- 1-6	S08353-000	S- 12-61	S08418-000	T- 1-16	S08511-007	S- 45
S08292-000	S- 1-7	S08354-000	S- 12-62	S08419-001	T- 1-20	S08512-001	Z- 82
S08293-001	S- 1-10	S08355-001	S- 12-64	S08420-000	T- 1-21	S08512-002	Z- 82
S08294-001	S- 1-12	S08356-001	S- 12-56	S08421-000	T- 1-25	S08512-003	Z- 82
S08295-000	S- 1-16	S08357-001	S- 42	S08422-000	T- 1-26	S08512-004	Z- 82
S08296-001	S- 1-88	S08360-001	S- 12-10	S08423-001	T- 1-27	S08512-005	Z- 82
S08297-001	S- 1-87	S08361-000	K- 1-78	S08424-001	T- 1-31	S08512-006	Z- 82
S08298-000	S- 1-35		K- 2-62	S08426-001	T- 1-35	S08512-007	Z- 82
S08299-000	S- 1-36	S08363-001	K- 1-1	S08427-001	U- 93	S08513-001	S- 46
S08300-001	S- 1-22	S08364-001	S- 12-69	S08431-001	K- 1	S08513-002	S- 46
	S- 1-37	S08365-001	S- 13	S08432-001	K- 1-1-1	S08513-003	S- 46
S08301-001	S- 1-26	S08366-001	S- 12-1	S08433-000	K- 1-1-2	S08513-004	S- 46
S08302-001	S- 41	S08367-000	S- 17-1	S08434-001	K- 1-4	S08513-005	S- 46
	Z- 67	S08368-001	U- 30	S08435-001	K- 1-5	S08513-006	S- 46
S08303-001	S- 1-73	S08371-001	S- 12-73	S08436-001	K- 1-7	S08513-007	S- 46
S08304-001	S- 1-30	S08372-001	S- 12-75	S08437-001	K- 1-8	S08514-001	K- 1-35

部品コード Parts No.	参照番号 Ref. No.	部品コード Parts No.	参照番号 Ref. No.	部品コード Parts No.	参照番号 Ref. No.	部品コード Parts No.	参照番号 Ref. No.
S08514-001	K- 2-38	S09688-001	S- 48	004301-003	U- 75	018082-022	K- 1-28
S09132-001	C- 30	S09688-002	S- 48	004401-003	S- 25-93		K- 1-49
S09141-000	N- 1-27	S09688-003	S- 48		S- 34		K- 2-2
	P- 43	S09688-004	S- 48		U-135		K- 2-31
	U-137	S09688-005	S- 48	007300-613	L- 1-33		T- 1-6
S09142-000	N- 1-28	S09688-006	S- 48	008400-604	N- 11		U- 41
	U-138	S09688-007	S- 48				
S09153-001	S- 1-83	S09689-001	S- 49		T- 1-36	018082-522	K- 2-12
S09154-001	S- 1-79	S09689-002	S- 49		U- 11		S- 12-17
S09155-000	S- 1-78	S09689-003	S- 49		U- 14		S- 25-13
S09156-000	S- 1-78-1	S09689-004	S- 49	013680-512	U- 90		U- 48
S09157-000	S- 1-20	S09689-005	S- 49	013760-610	L- 1-10	018083-022	S- 25-2
S09170-000	S- 1-102	S09689-006	S- 49	013761-410	D- 3		S- 25-6
S09171-000	T- 1-34	S09689-007	S- 49		B- 3	018300-622	M- 8-17
S09172-001	S- 1-98	S09690-001	U- 74		B- 13		M- 8-19
S09174-000	S- 35	S10476-001	Z- 57-4		B- 17	018300-822	M- 1-10
S09175-000	S- 35-1	S10518-001	D- 1		B- 25		M- 1-3
S09203-001	N- 2	S10523-001	D- 21	013771-212	B- 21		M- 1-6
S09204-001	N- 2-1	S10526-001	F- 9	013780-710	G- 9		S- 1-27
S09206-000	N- 2-3	S10527-001	M- 5	014060-622	G- 5		U- 94
	K- 1-38	S10528-001	M- 6		K- 1-36	018301-222	S- 12-49
	K- 2-41	S10529-001	M- 7		K- 2-39		S- 12-52
S09407-000	K- 1-38-1	S10530-001	N- 2		S- 1-11		S- 12-59
	K- 2-41-1	S10532-001	N- 2		S- 1-4		S- 12-80
S09408-001	K- 1-59	S10533-001	N- 2-1		S- 12-23	018400-822	S- 25-73
S09408-001	K- 2-47	S10540-000	S- 10	014300-322	S- 12-30		S- 26-9
S09409-001	K- 2-40	S10551-001	S- 26-4		L- 1-7	018401-022	K- 1-2
S09416-001	S- 40	S10552-001	M- 5	014400-422	S- 12-76		S- 25-10
S09417-001	S- 41	S10553-001	M- 6		M- 8-3		U-121
S09418-001	S- 12-58	S10554-001	M- 7		S- 1-54	018401-222	M- 8-11
S09419-001	S- 42	S10557-000	P- 44		S- 12-55		S- 1-13
S09421-001	S- 42	S10559-001	U- 82	014400-522	S- 12-65		S- 1-56
S09423-001	S- 42	S10659-001	S- 50	014400-822	S- 26-13		S- 25-59
S09425-001	S- 42	S10660-001	S- 51	014500-522	T- 1-15		T- 1-28
S09427-001	S- 42	S11250-000	R- 13-1		K- 1-63		U-100
S09429-001	S- 42	S11304-002	S- 54		K- 2-21	018401-422	S- 26-16
S09431-001	S- 42	S11304-003	S- 54		K- 2-51	018401-622	M- 2
S09433-001	S- 42	S11304-004	Z- 54		S- 1-67		M- 8-5
S09435-001	S- 42	S11304-005	Z- 54		S- 1-89		S- 1-95
S09437-001	S- 42	S11304-006	Z- 54	014501-222	S- 25-26		S- 25-70
S09439-001	S- 42	S11304-007	Z- 54		S- 9		T- 1-38
S09441-001	S- 42	S11337-000	R- 27		S- 25-30		U- 6
S09443-001	S- 42	S11338-000	R- 28	015771-212	S- 25-76		U- 51
S09446-001	S- 26-22	S11520-001	S- 56		B- 20		U- 65
S09447-001	S- 29	S11521-001	S- 39	017062-503	G- 10	018402-522	S- 25-53
S09448-000	U- 15	S11522-001	S- 39	017082-203	U-115		S- 29-4
	U-147	S11523-001	S- 39	017681-012	U- 70		U-101
S09449-001	U- 63	S11524-001	S- 39	018051-622	E- 61	018500-822	S- 27
S09450-001	U- 99	S11525-001	S- 39	018061-222	S- 1-42		U- 33
S09451-001	U-107	S11526-001	S- 39	018061-622	P- 2	018501-022	K- 1-69
S09452-001	U-141	S11527-001	S- 39		E- 52		S- 12-66
S09453-001	U-141	S11685-000	K- 2-26	018061-622	K- 1-65	018501-022	S- 25-17
S09454-001	U-142	S12445-001	G- 16		S- 1-80	018501-222	U- 20
S09455-001	U-142	002300-502	N- 2-14	018062-022	U- 55		U-109
S09461-001	C- 32	002300-603	L- 1-4		S- 12-38	018501-422	S- 1-92
S09462-001	C- 32		N- 1-35		S- 25-48		S- 25-20
S09463-001	C- 32	002301-003	N- 2-13		U- 37		U- 3
S09464-001	C- 32	002301-203	N- 1-34	018062-522	U- 45	018501-622	K- 1-24
S09465-001	C- 32		U-104		K- 1-60		K- 1-46
S09466-001	C- 31	002401-203	N- 1-32		K- 2-48		K- 2-53
S09468-001	C- 31	002402-502	K- 1-81		S- 1-17		S- 1-69
S09618-001	K- 1-43	004300-513	L- 1-3		S- 1-63		S- 6
	K- 2-52		S- 29-7	018063-022	S- 3		S- 12-35
S09619-001	K- 1-44		S- 52	018081-222	C- 30-2		S- 12-41
	K- 2-55		S- 57		K- 1-32		S- 12-45
S09685-001	S- 1-103	004300-602	U- 68		K- 2-17		S- 12-70
					K- 2-35		S- 14

部品コード Parts No.	参照番号 Ref. No.	部品コード Parts No.	参照番号 Ref. No.	部品コード Parts No.	参照番号 Ref. No.	部品コード Parts No.	参照番号 Ref. No.
018501-622	S- 21	025040-232	U-102	025080-232	S- 25-7	028050-242	K- 2-9
	S- 25-79		U-122		T- 1-7		M- 10
	S- 30		025040-233		K- 1-55		U- 71
018502-022	K- 1-16	025040-233	L- 1-27	025100-232	K- 1-41	028050-242	P- 21
	S- 1-49		N- 1-37		K- 2-44		S- 1-43
	S- 18		N- 2-15		F- 28		S- 1-47
	S- 25-27		N- 5		Z- 24-4-6		S- 1-50
	S- 25-40		P- 42		L- 1-5		S- 1-70
018502-522	S- 25-23	025040-335	R- 13-5	025710-232	M- 1-11	028050-242	S- 1-85
018503-022	K- 1-73		R- 24		M- 1-5		S- 1-93
	K- 2-58		T- 1-18		M- 1-8		S- 7
	P- 17		T- 1-23		S- 1-28		S- 12-32
	P- 20		U-143		S- 12-50		S- 12-36
S- 1-46	025040-335	Q- 2-13	S- 12-81	S- 12-42			
018504-032	S- 25-91	025050-232	E- 56	028030-243	U- 18	028050-242	S- 12-46
018505-022	K- 2-7		K- 1-26		U- 77		S- 12-67
018602-022	S- 1-84		K- 1-71		U- 96		S- 12-72
021060-102	U- 58		K- 2-8		M- 8-15		S- 15
	U- 62		S- 1-44		N- 1-41		S- 20
021060-106	T- 1-10-2	S- 1-51	N- 2-18	S- 23			
	T- 1-2-4	S- 1-71	S- 1-24	S- 25-21			
	T- 1-39	S- 1-86	S- 1-39	S- 25-24			
021060-206	S- 25-51	S- 12-33	S- 25-44	S- 25-41			
	S- 25-64	S- 12-43	S- 25-90	S- 25-92			
021080-206	K- 1-9	S- 12-68	S- 26-24	S- 28			
	S- 1-77	S- 12-71	S- 26-30	S- 32			
	S- 12-11	S- 16	S- 26-5	U- 5			
021120-304	S- 12-9	S- 19	S- 26-7	U- 22			
021200-203	U- 26	S- 22	S- 37	U- 34			
021300-103	U- 78	S- 31	U-150	U-111			
	U-151	S- 58	028040-242	K- 1-3	028050-243	E- 59	
021300-303	S- 12-53	U- 4		K- 1-82	028050-246	Z- 16-7-2	
	S- 12-60	U- 21		M- 4	028060-242	E- 53	
021400-103	L- 1-30	U- 35		M- 8-7		K- 1-61	
021400-164	R- 13-6	U-110		S- 1-14		K- 1-66	
021400-202	S- 26-10	025060-232	E- 54	S- 1-57		K- 2-49	
	S- 29-11		K- 1-62	S- 1-96		P- 4	
021500-103	S- 25-28		K- 1-67	S- 12-78	S- 1-18		
021500-106	Z- 16-4-3		K- 2-50	S- 25-54	S- 1-64		
	Z- 16-7-3		N- 1-36	S- 25-60	S- 1-81		
021670-102	J- 19-22	P- 3	S- 25-71	S- 5			
025030-132	M- 1-4	S- 1-19	S- 25-74	S- 12-39			
	M- 1-7	S- 1-65	S- 26-17	S- 25-50			
025030-133	S- 26-33	S- 1-82	S- 29-5	S- 25-65			
025030-135	Q- 2-11	S- 4	T- 1-30	T- 1-10-4			
025030-232	S- 1-29	S- 12-40	U- 52	U- 39			
025030-232	U- 17	S- 25-49	U- 66	U- 47			
	U- 76	U- 38	U-103	U- 57			
025030-232	U- 95	U- 46	U-123	U- 61			
	025030-233	L- 1-34	U- 56	028040-243	K- 1-54	U-118	
N- 1-38		U- 60	L- 1-28		028060-243	N- 1-39	
025030-233	N- 2-16	025060-336	S- 53	028080-242	028080-242	K- 1-29	
	S- 1-25		U-117			N- 1-40	K- 1-33
025030-233	S- 1-40	025080-232	K- 1-30	N- 6	K- 1-50		
	S- 25-89		K- 1-34	R- 13-4	K- 2-14		
025030-233	U-105	K- 1-51	R- 23	K- 2-19			
	U-149	K- 2-13	S- 25-46	K- 2-24			
025030-335	Q- 2-4	K- 2-18	T- 1-19	K- 2-32			
	025040-132	S- 26-18	K- 2-23	T- 1-24	K- 2-36		
025040-232		M- 3	K- 2-3	028050-242	K- 1-17	K- 2-4	
	M- 8-6	K- 2-33	K- 1-25		S- 12-12		
	S- 1-15	K- 2-37	K- 1-47		S- 12-18		
	S- 1-58	S- 12-13	K- 1-70		S- 25-15		
	S- 29-10	S- 12-19	K- 1-74		S- 25-4		
	T- 1-29	S- 25-14	K- 2-54		S- 25-8		
	U- 7	S- 25-3	K- 2-59		T- 1-8		

部品コード Parts No.	参照番号 Ref. No.	部品コード Parts No.	参照番号 Ref. No.	部品コード Parts No.	参照番号 Ref. No.	部品コード Parts No.	参照番号 Ref. No.
028080-242	U-72	062680-616	R-19	110087-001	U-128	112728-001	H-51
028100-242	K-2-45	062680-712	D-9-2	110161-006	F-12	112730-001	H-11
028100-243	K-1-42	062680-812	Z-24-4-3	110233-001	S-25-83	112734-001	H-20
028680-242	H-56	062681-012	A-4	110436-001	Z-1	112735-000	H-21
	Z-24-4-4		J-11	110563-001	E-6		H-22
031452-206	Z-16-2-2	062681-612	A-3		E-19	112737-001	H-24
032311-306	L-2	062710-812	H-3	111140-002	S-1-59	112738-000	H-25
033312-004	U-79	062711-012	H-29	111942-001	L-1-14	112741-001	H-30
	U-152	062711-412	Q-3	111943-001	L-1-15	112743-001	H-33
048030-342	K-1-6	062712-012	S-25-82	112293-001	H-88	112744-001	H-35
048040-342	E-57	062751-612	E-4	112525-000	S-1-78-2	112753-001	H-52
	S-12-14	072620-460	B-18	112561-003	A-5	112754-001	H-53
048050-342	K-1-45	073010-002	S-1-8	112566-006	A-13	112755-000	H-54
	K-2-56		S-25-38	112569-001	Z-37	112756-001	H-55
	U-31	073050-002	K-1-19	112573-101	B-2	112757-001	H-59
048060-342	K-2-20	081016-070	H-72	112574-000	B-4	112758-001	H-60
	T-1-33	082104-190	U-119	112576-001	B-7	112760-001	B-26
048070-342	K-1-10	100032-003	C-33	112577-101	B-8	112762-001	H-7
048120-142	S-1-33	100064-002	C-1-8	112578-001	B-11	112763-001	D-26
050501-406	Z-16-7-5		J-6	112579-001	B-12	112781-101	F-27
050503-006	Z-16-7-4	100136-001	L-1-25	112586-001	B-23		Z-9
060660-512	L-1-16	100197-002	F-25	112593-001	C-1-9	113014-000	B-27
060670-512	H-34	100242-003	H-81	112610-101	C-14	113024-000	B-15
	H-36		H-85	112615-001	D-2	113050-001	D-25
060670-612	H-64	100248-001	H-69	112616-001	D-4	113362-001	H-67
061020-506	S-12-63	100250-001	B-5	112617-001	D-6	113524-001	H-19
062060-806	N-1-31	100251-001	B-10	112621-001	D-10	113526-001	H-16
	U-81		C-27	112623-001	D-12	114297-001	H-14
	Z-16-2-1		G-16-4	112624-001	D-13		H-31
062300-416	S-25-88	100260-001	D-11	112625-001	D-14	114483-002	Z-12
	S-26-26		E-29	112626-001	D-15	114680-001	B-24
062300-512	S-26-23	100320-002	F-3	112628-001	D-17	114693-001	H-65
062300-616	M-8-14		F-24	112629-001	D-18	114859-001	T-1-11
	S-1-23	100401-001	L-1-24	112630-001	D-19	114909-000	D-22
	S-1-38	100463-001	U-126	112631-001	D-20		U-24
	U-16	100645-003	H-57	112658-001	J-14	114941-001	J-18
	U-148	100666-002	Z-24-4-5	112666-000	G-4-1		Z-10
062301-605	S-55	100887-001	Z-77	112667-001	G-4-2	114967-001	U-127
062302-005	Z-55	101073-001	U-92	112668-001	G-6	115157-001	Z-69
062302-505	Z-55	101572-101	Z-3-3	112683-001	G-16-1	115287-000	F-29
062302-506	S-36	101706-001	B-9	112684-001	G-16-3	116010-001	C-15
062304-006	S-25-43		G-16-5	112685-001	F-1	116558-001	H-71
062400-806	N-1-33	102731-004	C-1-5	112686-001	F-2	116699-000	H-4
	N-2-12	104450-101	H-90	112687-001	F-4	116795-000	H-78
	N-4	104821-001	U-145	112689-001	G-16-2	117466-000	Z-5
	R-22	104908-004	D-24	112690-001	F-7	117934-001	K-2-46
	T-1-17	105161-002	F-18	112692-101	F-10	118064-001	Z-71
	T-1-22	105179-001	M-9	112694-001	F-13	118170-101	D-28
062400-816	K-1-53	105234-003	H-58	112695-001	F-14	118171-001	B-14
062401-006	L-1-29	105351-002	F-26	112696-000	F-16	118317-001	J-19-9
	P-41	106640-001	H-18		H-68	118320-001	J-19-16
	R-13-3	107030-001	C-1-3	112697-001	F-17	118837-001	Z-3-2
	U-140	107155-001	H-73	112698-001	G-4	119706-001	T-1-3
062501-406	Z-16-4-2	107231-002	A-6	112699-101	F-20-1	119707-002	T-1-4
062660-412	A-26		E-31	112700-001	F-20-2	119708-001	T-1-5
	H-75	107780-001	Z-76	112701-001	F-22	119709-002	T-1-2-2
	H-77	107794-001	F-5	112709-001	J-7	122991-001	Z-61
062670-412	H-12		F-8	112712-001	J-19-13	126863-001	Z-16-10
062670-512	H-32	108254-001	J-19-4	112714-000	J-10	131007-001	G-19
062670-612	A-14	108263-001	J-19-7	112715-001	J-16	133792-101	T-1-10-3
	H-9	108264-001	J-19-8	112716-101	H-1	140004-001	E-47
	J-8	108265-001	J-19-10	112717-001	H-2	140527-001	J-1
062670-712	E-45	108266-001	J-12	112721-001	C-1-10	140682-001	K-1-72-3
062670-812	C-1-15	108960-002	J-13	112723-001	H-15		K-2-57-3
	D-5		J-15	112724-001	H-13		P-15-3
	F-19		J-17	112725-001	H-10		P-19-3

部品コード Parts No.	参照番号 Ref. No.	部品コード Parts No.	参照番号 Ref. No.	部品コード Parts No.	参照番号 Ref. No.	部品コード Parts No.	参照番号 Ref. No.
140890-001	H- 86	148539-001	E- 37	153011-016	Z- 7		
141032-000	N- 1-12	148555-001	S- 1-90	153012-101	C- 18		
	Z- 62	148602-001	F- 33	153013-001	C- 1-11		
142002-001	Z- 74	148615-001	Q- 1	153015-001	E- 1		
142027-001	U-125	148762-001	H- 63	153017-001	E- 12		
142205-001	Z- 78	148882-001	Z- 36-1	153019-001	E- 20		
142443-001	Z- 3-1	149010-000	Z- 11		Z- 49		
142721-001	Z- 72	149320-001	N- 7	153020-001	E- 36		
143489-001	K- 1-80-5	149342-001	K- 1-31	153022-001	C- 32		
143572-006	A- 2		K- 2-34	153023-001	H- 82		
143574-001	A- 25	149487-001	K- 1-39	153024-000	H- 89		
143576-001	B- 1		K- 2-42	153025-001	E- 2		
143581-001	C- 1-7	149488-001	K- 1-40	153026-001	E- 3		
143625-001	E- 5		K- 2-43	153027-001	E- 11		
	E- 18	149796-001	P- 5	153029-001	E- 14		
143626-000	E- 7	149809-000	K- 1-83	153242-000	N- 1-13		
143627-000	E- 9		P- 37		Z- 64		
143635-000	E- 13		R- 26	153252-000	P- 6		
143637-001	C- 1-16		U-144	153274-001	K- 1-72-4		
143638-001	E- 16	150106-002	Z- 16-4		K- 2-57-4		
143641-001	E- 21	150172-002	Z- 16-3		P- 15-4		
143642-101	E- 22	150173-002	Z- 16-4-1		P- 19-4		
143646-000	C- 1-17	150174-000	Z- 16-5	153483-001	F- 15		
143647-201	E- 24	150179-002	Z- 16-7-1	154024-001	L- 1-8		
143653-001	E- 30	150180-000	Z- 16-8	154092-001	L- 1-9		
143657-001	H- 17	150182-000	Z- 16-9	154125-001	Z- 73		
143660-000	H- 39	150189-002	Z- 16-1	154516-001	F- 9-2		
143661-000	H- 40	150191-001	U- 82-3	154518-001	F- 9-3-2		
143662-000	H- 41	150206-000	U- 82-2	154519-001	F- 9-3-3		
143674-001	H- 74	150332-001	Z- 81	154702-001	Z- 13		
143675-001	H- 76	150335-001	Z- 70	155505-001	D- 16		
143676-000	H- 79	150349-001	U-136	155879-001	C- 29		
143677-001	H- 80	150357-001	N- 1-26	156060-001	C- 32		
143679-000	H- 83	150553-003	J- 2	156292-001	S- 1-100		
143702-000	H- 84	150557-001	Z- 36-2	158597-001	L- 1-35		
143936-000	H- 87	151020-001	F- 9-2-1	158810-001	C- 31		
144678-001	J- 19	151021-001	F- 9-1-8	158811-001	C- 31		
144680-001	J- 19-2	151027-001	F- 9-1-9	159386-001	U-113		
144681-001	J- 19-3	151030-001	F- 9-3-4	159436-001	D- 23		
144682-001	J- 19-5	151082-001	G- 1	180157-001	B- 19		
144683-001	J- 19-12	151083-001	H- 28	180164-001	G- 8		
144685-001	J- 19-17	151084-000	H- 42	180950-001	D- 9		
144686-001	J- 19-18	151135-001	F- 9-1-1	183387-001	T- 1-2-1		
144687-001	J- 19-19	151163-001	K- 2-22	183400-001	Z- 57		
144688-001	J- 19-20	151602-002	A- 24	215082-001	Q- 2-15		
144689-101	J- 19-21	151604-001	E- 1-2	215083-001	Q- 2-12		
144703-001	J- 19-14		E- 8		Q- 2-5		
144704-001	J- 19-15		E- 10	217093-001	Q- 2-14		
144823-001	J- 9	151605-001	D- 27	219225-000	N- 1-14		
145446-001	L- 1-23		E- 17		Z- 65		
145571-101	L- 1-22	151605-002	U-114	219557-000	Q- 2-6		
146141-001	B- 6	151723-001	P- 1	219558-000	Q- 2-7		
146197-001	L- 1-26	152358-001	L- 1-6	219559-001	Q- 2-8		
146427-001	C- 31-2	152361-001	L- 1-12	221421-001	Q- 2-9		
146581-001	E- 28	152362-001	L- 1-13	224508-001	Q- 2-17		
147843-001	T- 1-32	152363-001	L- 1-17	229000-001	Q- 2		
147856-002	Z- 24-4-1	152364-001	L- 1-19	503093-001	H- 8		
147858-001	Z- 24-4-2	152505-001	L- 1-31	552851-001	L- 1-31-5		
147908-001	Z- 24	152506-000	L- 1-31-1	552907-000	P- 40		
147926-000	K- 1-80-2	152645-001	L- 1-32	552908-000	P- 39		
147933-001	K- 1-58	152651-201	L- 1	554482-000	P- 38		
148005-001	F- 11	152725-000	C- 30-1				
148394-000	H- 70	153007-101	C- 1				
148502-000	G- 3	153009-001	C- 1-6				
148503-000	G- 2	153010-000	C- 2				
148522-001	S- 12-74	153011-016	C- 16				

ブラザー工業株式会社

〒467 名古屋市瑞穂区妙音通 1-32
TEL (052) 824-2392代

BROTHER INDUSTRIES, LTD. NAGOYA, JAPAN

151-600
195600-101
1988, 12

Printed in Japan/Gedruckt in Japan/Imprimé au Japon/Impreso en Japón

From the library of: Superior Sewing Machine & Supply LLC